European University Cyprus
6 Diogenes Street, 2404 Engomi, Nicosia
P.O.Box 22006, 1516 Nicosia, Cyprus
T: 22713000, E: info@euc.ac.cy
www.euc.ac.cy

24 Νοεμβρίου 2025

Καθ. Μαίρη Ιωαννίδου-Κουτσελίνη
Πρόεδρο Συμβουλίου Φορέα ΔΙ.Π.Α.Ε.
Λεωφόρος Λεμεσού 5,
2112 Λευκωσία

ΘΕΜΑ: Αναβολή λήψης απόφασης και υποβολή τεκμηριωμένων ενεργειών βελτίωσης για την αξιολόγηση των πιο κάτω:
Σχολή και Τμήματα Επιστημών Ζωής και Υγείας και των προγραμμάτων τους:

- **Φυσικοθεραπεία (4 Έτη/240 ECTS, Πτυχίο)/Physiotherapy (4 Years/240 ECTS, B.Sc.)**
- **Διατροφή και Διαιτολογία (4 Έτη, 240 ECTS, Πτυχίο)/Nutrition and Dietetics (4 Years/240 ECTS, B.Sc.)**
- **Biomedical Sciences (4 Years/240 ECTS, B.Sc.)**
- **Cancer Biology (18 Months/90 ECTS, M.Sc.)**

του European University Cyprus στη Φρανκφούρτη, Γερμανία

Αξιότιμη Κυρία Ιωαννίδου-Κουτσελίνη,

Αναφορικά με την από 17 Νοεμβρίου 2025 επιστολή σας (Αρ. Φακ.: 07.14.806.003, 07.14.807.006, 07.14.807.007, 07.14.807.004,07.14.807.005) σχετικά με το πιο πάνω θέμα, σας υποβάλλουμε πιο κάτω τις απαντήσεις μας με τις διευκρινίσεις και τεκμηριωμένες ενέργειες βελτίωσης οι οποίες έχουν κριθεί ως απαραίτητες για την υπό εξέλιξη διαδικασία πιστοποίησης. Οι απαντήσεις μας παρουσιάζονται πιο κάτω αριθμημένες στη βάση της αρίθμησης της επιστολής σας.

1. Επικυρωμένη λίστα μόνιμου προσωπικού ανά έτος λειτουργίας (3–5ετές πλάνο)

Διευκρινήσεις που ζητήθηκαν:

1. Για κάθε ακαδημαϊκό μέλος απαιτείται: Αναφορά στο καθεστώς απασχόλησης (μόνιμο, συμβασιούχο ή επισκέπτη), την επιστημονική εξειδίκευση, την ανάθεση μαθημάτων ανά εξάμηνο για κάθε μέλος του διδακτικού προσωπικού και τη συμμετοχή σε ερευνητικά έργα και επίβλεψη μεταπτυχιακών (M.Sc.) και διδακτορικών (Ph.D.) φοιτητών.

2. Επιπρόσθετα των ανωτέρω, απαιτείται:

Α. Τεκμηρίωση ότι τουλάχιστον το 70% του διδακτικού προσωπικού του προγράμματος αποτελείται από μόνιμα μέλη του Ιδρύματος.
Β. Ξεχωριστή καταγραφή του προσωπικού της Ιατρικής Σχολής, με σαφή αναφορά στο αντικείμενο διδασκαλίας κάθε μέλους.

Απάντηση Ιδρύματος:

1.Σας επισυνάπτουμε ως **Συνημμένο Ι.a** τις απαιτούμενες πληροφορίες για κάθε μέλος του ακαδημαϊκού προσωπικού των τεσσάρων προγραμμάτων για τα πρώτα δύο έτη καθενός εξ αυτών, και συγκεκριμένα:

- το καθεστώς απασχόλησης (μόνιμο, συμβασιούχο ή επισκέπτη)
- την επιστημονική εξειδίκευση
- τη συμμετοχή σε ερευνητικά έργα, καθώς και
- την επίβλεψη μεταπτυχιακών (M.Sc.) και διδακτορικών (Ph.D.) φοιτητών.

Στο **Συνημμένο Ι.b** θα βρείτε την ανάθεση μαθημάτων ανά εξάμηνο για κάθε μέλος του ακαδημαϊκού προσωπικού των τεσσάρων προγραμμάτων για τα πρώτα δύο έτη καθενός εξ αυτών.

2Α. Με βάση τα στοιχεία του **Συνημμένου Ι**, τεκμηριώνεται ότι το ποσοστό μόνιμων μελών ακαδημαϊκού προσωπικού στο Παράρτημα Φρανκφούρτης ανέρχεται σε 85.5 **%** (Cancer Biology (75%); Nutrition & Dietetics (100%); Physiotherapy (70%) and Biomedical Sciences (100%).

Επιπρόσθετα, στο **Συνημμένο ΙΙ** παρατίθεται ο πενταετής προγραμματισμός προσλήψεων ανά πρόγραμμα σπουδών, με στόχο τη διατήρηση και ενίσχυση του ποσοστού μόνιμου προσωπικού και την κάλυψη των αναγκών διδασκαλίας και έρευνας.

2Β. Σας αποστέλλουμε ως **Συνημμένο ΙΙΙ** τις απαιτούμενες πληροφορίες για το ακαδημαϊκό προσωπικό της Ιατρικής Σχολής στο Παράρτημα της Φρανκφούρτης με αναφορά στο επιστημονικό αντικείμενο του/της καθενός/καθεμίας.

2. Ενίσχυση Διοικητικής Στελέχωσης και Καθορισμός Ρόλων

Διευκρινήσεις που ζητήθηκαν:

Το Ίδρυμα καλείται να καταθέσει τα ακόλουθα:

1. Οργανόγραμμα της Σχολής και του αντίστοιχου Παραρτήματος (Branch).
2. Αναλυτική περιγραφή των καθηκόντων και αρμοδιοτήτων του Προέδρου του Τμήματος.
3. Τεκμηρίωση της επάρκειας του διοικητικού προσωπικού (Student Affairs, Exams Office, Lab Coordinator, QA Officer).
4. Περιγραφή του μηχανισμού εσωτερικής διασφάλισης ποιότητας του Ιδρύματος.

Απάντηση Ιδρύματος:

1. Στο **Συνημμένο IV** παρουσιάζεται το επικαιροποιημένο Οργανόγραμμα της Σχολής και του αντίστοιχου Παραρτήματος Φρανκφούρτης, το οποίο περιλαμβάνει τις δύο Σχολές και τις δομές τους, όπως ακριβώς μας έχει υποδειχθεί από τον Φορέα.

2. Η αναλυτική περιγραφή των καθηκόντων και αρμοδιοτήτων των Προέδρων των Τμημάτων παρουσιάζεται στο **Συνημμένο V** (EUC Charter, Annex 13, Appendix A). Οι αρμοδιότητες Προέδρου Τμήματος περιλαμβάνουν, μεταξύ άλλων:

   - Την εποπτεία της ακαδημαϊκής λειτουργίας του Τμήματος,
   - Τη διασφάλιση ποιότητας διδασκαλίας και έρευνας,
   - Τη διαχείριση ανθρώπινου δυναμικού και πόρων,
   - Την εκπροσώπηση του Τμήματος σε θεσμικά όργανα του Ιδρύματος.

3. Το Παράρτημα Φρανκφούρτης διαθέτει εξειδικευμένο διοικητικό προσωπικό για την υποστήριξη των φοιτητών/τριών και της ακαδημαϊκής λειτουργίας του. Το Ίδρυμα έχει θεσπίσει σαφώς καθορισμένους διοικητικούς ρόλους που καλύπτουν τα Φοιτητικά Θέματα, τις Εξετάσεις, την Εργαστηριακή Υποστήριξη, τον Συντονισμό της Κλινικής Εκπαίδευσης, καθώς και τη Διασφάλιση Ποιότητας. Επιπλέον διοικητικές θέσεις βρίσκονται υπό διαδικασία στελέχωσης προκειμένου να εξυπηρετήσουν τη διευρυνόμενη σειρά προγραμμάτων.

α. **Διοικητικό Προσωπικό Υποστήριξης Φοιτητών**

Administrator (Διοικητικός Λειτουργός): Υποστηρίζει την προσέλκυση βασικού διδακτικού προσωπικού και τις λειτουργικές διαδικασίες της Σχολής. Οι αρμοδιότητές του περιλαμβάνουν τον προγραμματισμό των μαθημάτων, την κατανομή των διδακτικών χώρων, την υποστήριξη των μελών ΔΕΠ και την εσωτερική επικοινωνία. Mr. Angelos Venizelos Katsoularis, MBA, MA ([e] a.katsoularis@euc.ac.cy, [t] +49 69 210855803).

Clinical Training Administrator (Διοικητικός Λειτουργός Κλινικής Εκπαίδευσης): Υποστηρίζει την Επιτροπή Κλινικής Εκπαίδευσης (CTC) στον συντονισμό των κλινικών τοποθετήσεων για τα προγράμματα της Ιατρικής και των Επιστημών Ζωής & Υγείας. (Ms. Angelica Berghoff. [e] a.berghoff@euc.ac.cy, [t] +49 6921 0855821). Οι αρμοδιότητες της περιλαμβάνουν:

- Κατάρτιση προγραμμάτων κλινικής εκπαίδευσης
- Επικοινωνία με κλινικές δομές και εξωτερικούς συνεργάτες
- Διαχείριση εγγράφων εμβολιασμού και πιστοποίησης φοιτητών
- Διαδικασίες αποζημίωσης συνεργαζόμενων κλινικών και εκπαιδευτών
- Παρακολούθηση παρουσιών και εποπτείας στον χώρο άσκησης
- Υποστήριξη συνεργασίας με νοσοκομεία και τήρηση απαιτούμενης τεκμηρίωσης

Student Admissions & Career Advisor (Υπεύθυνος Εισδοχής Φοιτητών): Υποστηρίζει τη διαδικασία προσέλκυσης και εισδοχής φοιτητών, καθώς και την

επικοινωνία με δυνητικούς υποψηφίους (Ms. Eliza Christodoulidou, [e] e.christodoulidou@euc.ac.cy, [t] +49 69210855807]).

Campus Administrator: Παρέχει λειτουργική υποστήριξη σε φοιτητές, ακαδημαϊκό και διοικητικό προσωπικό. Καθήκοντα περιλαμβάνουν:

- Διαχείριση τεκμηρίωσης που αφορά την πανεπιστημιούπολη και εσωτερικές διαδικασίες
- Κύριο σημείο επαφής για φοιτητικά αιτήματα
- Υποστήριξη φοιτητών για θέματα στέγασης
- Διαχείριση και διανομή γραπτής και προφορικής επικοινωνίας
- Τήρηση οργανωμένου αρχειοθετικού συστήματος και διαχείριση ροής εργασιών μέσω τεχνολογίας

(θέση υπό διαδικασία πλήρωσης-προκήρυξη στο **Συνημμένο VI)**

Student Affairs Officer (Υπεύθυνος Φοιτητικών Υποθέσεων): Αποτελεί το κεντρικό σημείο αναφοράς για τη φοιτητική μέριμνα και την ακαδημαϊκή υποστήριξη. Κύριες αρμοδιότητες:

- Συμβουλευτική υποστήριξη σε φοιτητές σχετικά με ακαδημαϊκές πολιτικές, απαιτήσεις προγραμμάτων και κανονισμούς του πανεπιστημίου
- Ατομικές συνεδρίες συμβουλευτικής
- Ακριβής τήρηση φοιτητικών αρχείων στα συστήματα του πανεπιστημίου
- Υποστήριξη διαδικασιών εγγραφής και παρακολούθηση αλλαγών απαιτήσεων προγραμμάτων
- Επίτευξη στόχων ευθυγραμμισμένων με τους θεσμικούς σκοπούς

(θέση υπό διαδικασία πλήρωσης-προκήρυξη στο **Συνημμένο VI)**

β. **Εργαστήρια, Προσομοίωση (Simulation) και Τεχνική Υποστήριξη**

Lab Supervisor/Coordinator (Επόπτης Εργαστηρίου/Συντονιστής): Επιβλέπει όλες τις λειτουργίες υποστήριξης πρακτικής εκπαίδευσης [Ms. Maria Toumazou ([e] m.toumazou@euc.ac.cy, [t] +4969210855805).

Καθήκοντα:

- Συντονισμός εργαστηριακών επιτηρητών, εργαστηριακών τεχνικών, τεχνικών προσομοίωσης, νοσηλευτικού προσωπικού και λοιπών τεχνικών
- Εξασφάλιση συμμόρφωσης με πρωτόκολλα ασφαλείας και συντήρησης όλων των εργαστηριακών και προσομοιωτικών εγκαταστάσεων
- Διαχείριση προϋπολογισμών τεχνικού εξοπλισμού, αναλωσίμων και υπολογιστικών πόρων
- Προγραμματισμός εργαστηριακών μαθημάτων και διαχείριση αναθέσεων εκπαιδευτών

Technicians (Τεχνικοί)

- **Laboratory Technician**: Ms. Nayana Upadhyay ([e] n.upadhyay@euc.ac.cy , [t] +4969210855812])
- **Simulation Specialist**: Eleni Chimarrides ([e] e.chimarrides@euc.ac.cy, [t] +4969210855812)
- **IT Specialist:** Mr. Florian Ruci ([e] f.ruci@euc.ac.cy] [t] +49 69 210855808)

Το τεχνικό προσωπικό διαδραματίζει ουσιαστικό ρόλο στην εργαστηριακή εκπαίδευση μέσω προσομοιώσεων.
Αρμοδιότητες:

- Προετοιμασία εργαστηρίων, εξοπλισμού και συνεχή υποστήριξη φοιτητών
- Υποστήριξη ερευνητικών δραστηριοτήτων μελών ΔΕΠ και φοιτητών
- Χειρισμός συστημάτων προσομοίωσης, βιντεοπαρακολούθησης και διαχείρισης σεναρίων
- Προγραμματισμός συνεδριών προσομοίωσης και εξασφάλιση ετοιμότητας υλικών και εξοπλισμού
- Παροχή τεχνικής υποστήριξης Πληροφορικής και οπτικοακουστικών συστημάτων

Biosafety and Biosecurity Expert (Ειδικός Βιοασφάλειας και Βιοπροστασίας): Υποστηρίζει τη συμμόρφωση με τα πρωτόκολλα ασφαλείας και τη διαχείριση βιολογικών υλικών σε όλα τα περιβάλλοντα πρακτικής εκπαίδευσης: Dr. Timo Kehl ([e] T.Kehl@dkfz-heidelberg.de, ([t] +49 6221 42-4511).

γ. Exams Office (Επιτροπή Αξιολόγησης)

Η Επιτροπή Αξιολόγησης απαρτίζεται από μέλη ΔΕΠ προκλινικών και κλινικών ετών και προεδρεύεται από Ιατρικό Εκπαιδευτή. Σε συνεργασία με τις Επιτροπές Αναλυτικού Προγράμματος (Curriculum Committee), Δομής & Λειτουργίας (Structure and Function Committee) και Κλινικής Εκπαίδευσης (Clinical Training Committee), διασφαλίζει ότι οι μέθοδοι αξιολόγησης αντανακλούν αποτελεσματικά τα καθορισμένα μαθησιακά αποτελέσματα. Officer: Dr. Jasmina Isakovic ([e] j.isakovic@euc.ac.cy, [t] +49 69210855816).

Αρμοδιότητες:

- Κατάρτιση του Οδηγού Εξετάσεων της Σχολής
- Έγκριση προγραμμάτων ενδιάμεσων, τελικών και επαναληπτικών εξετάσεων
- Ορισμός επιτηρητών και εξεταστών
- Διαχείριση ειδικών ρυθμίσεων για φοιτητές
- Εποπτεία καταχώρισης βαθμολογιών και ακαδημαϊκής ακεραιότητας
- Αντιμετώπιση παραβάσεων κατά τη διάρκεια εξετάσεων
- Συνεργασία με τους Προέδρους των Τμημάτων για αποφάσεις αναφορικά με την πρόοδο των φοιτητών
- Διασφάλιση της ασφαλούς φύλαξης του εξεταστικού υλικού.

δ. **Quality Assurance Officers** (Υπεύθυνοι Διασφάλισης Ποιότητας)

Οι Dr. Efterpi Kostareli ([e] E.Kostareli@euc.ac.cy | [t] +49 69210855809) και η Dr. Jasmina Isakovic ([e] j.isakovic@euc.ac.cy | [t] +49 69210855816) υπηρετούν ως Υπεύθυνοι Διασφάλισης Ποιότητας της Σχολής.

Επιτροπές Διασφάλισης Ποιότητας

- Η Επιτροπή Ελέγχου Διασφάλισης Ποιότητας σε επίπεδο Σχολής αναφέρεται απευθείας στον Κοσμήτορα και διασφαλίζει ότι η υλοποίηση των προγραμμάτων ανταποκρίνεται στα θεσμικά πρότυπα.

- Η Επιτροπή Ελέγχου Διασφάλισης Ποιότητας σε επίπεδο Πανεπιστημίου επιβλέπει τη συμμόρφωση με τις διαδικασίες Αξιολόγησης και Ανασκόπησης Προγραμμάτων (PER) και τα σχετικά κριτήρια ποιότητας.
- Η ανατροφοδότηση των φοιτητών συλλέγεται μέσω δομημένων ανώνυμων ερωτηματολογίων και επίσημων συνεντεύξεων, αξιολογείται από την Επιτροπή Αναλυτικού Προγράμματος και διαβιβάζεται στην Επιτροπή Διασφάλισης Ποιότητας της Σχολής για τις απαραίτητες ενέργειες.

Η στελέχωση λαμβάνει υπόψη τον τρέχοντα αριθμό φοιτητών/τριών και των προγραμμάτων σπουδών, ενώ προβλέπεται συνεχής περαιτέρω αύξηση του εξειδιευμένου διοικητικού προσωπικού στη βάση πενταετούς προγραμματισμού.

4. Το Ίδρυμα έχει θεσπίσει ένα ολοκληρωμένο μηχανισμό διασφάλισης εσωτερικής ποιότητας που λειτουργεί τόσο σε επίπεδο Πανεπιστημίου όσο και σε επίπεδο Σχολής. Το σύστημα αυτό εξασφαλίζει ότι όλα τα ακαδημαϊκά προγράμματα πληρούν τα υψηλότερα πρότυπα εκπαιδευτικής ποιότητας και συνεχούς βελτίωσης.

α. Δομή Διασφάλισης Ποιότητας

Διασφάλιση Ποιότητας σε Επίπεδο Πανεπιστημίου: Σε επίπεδο Πανεπιστημίου, η Επιτροπή Εσωτερικής Διασφάλισης Ποιότητας, η οποία λειτουργεί υπό το Γραφείο του Αντιπρύτανη Ακαδημαϊκών Υποθέσεων, εποπτεύει την τήρηση των θεσμικών πολιτικών διασφάλισης ποιότητας. Η Επιτροπή διασφαλίζει ότι:

- Όλες οι Σχολές, συμπεριλαμβανομένης της Ιατρικής Σχολής και της Σχολής Επιστημών Ζωής και Υγείας στο Παράρτημα, συμμορφώνονται με τα εσωτερικά πρότυπα διασφάλισης ποιότητας του Πανεπιστημίου.
- Ο σχεδιασμός, η υλοποίηση και η αναθεώρηση των προγραμμάτων ακολουθούν τις διαδικασίες αξιολόγησης και αναθεώρησης των προγραμμάτων (Program Evaluation Review – PER).
- Όλα τα προγράμματα ευθυγραμμίζονται με τα εθνικά και διεθνή πλαίσια διασφάλισης ποιότητας.

Διασφάλιση Ποιότητας σε Επίπεδο Σχολής: Κάθε Σχολή διαθέτει τη δική της Επιτροπή Διασφάλισης Ποιότητας, η οποία αναφέρεται απευθείας στον εκάστοτε Κοσμήτορα. Η Επιτροπή Διασφάλισης Ποιότητας της Σχολής είναι υπεύθυνη για:

- Την εποπτεία των διαδικασιών PER εντός της Σχολής.
- Τη συλλογή, αξιολόγηση και αξιοποίηση της ανατροφοδότησης των φοιτητών μέσω ανώνυμων δομημένων ερωτηματολογίων και επίσημων συνεντεύξεων.
- Τη διασφάλιση ευθυγράμμισης των διαδικασιών της Σχολής με τα πρότυπα διασφάλισης ποιότητας του Πανεπιστημίου και τις απαιτήσεις εξωτερικής διαπίστευσης.

β. Διακυβέρνηση, Ακεραιότητα και Δομή Επιτροπών

Οι Σχολές τηρούν αυστηρά τις τεκμηριωμένες εσωτερικές διαδικασίες διακυβέρνησης, οι οποίες ευθυγραμμίζονται με τα πρότυπα ΕΑΕΥΕ, ΔΙ.ΠΑ.Ε. και τους κανονισμούς του Πανεπιστημίου.

Τα μέλη ΔΕΠ διαδραματίζουν ουσιαστικό ρόλο στη διακυβέρνηση μέσω συμμετοχής σε επιτροπές σε επίπεδο Σχολής, εξασφαλίζοντας διαφάνεια, λογοδοσία και συλλογική ευθύνη για την ακαδημαϊκή ποιότητα.

Επιτροπή Κλινικής Εκπαίδευσης (για προγράμματα με κλινική εκπαίδευση)

Το Ίδρυμα διατηρεί ειδική Επιτροπή Κλινικής Εκπαίδευσης (Clinical Training Committee – CTC) για την εποπτεία της κλινικής εκπαίδευσης. Η CTC είναι υπεύθυνη για:

- Τον σχεδιασμό και την εποπτεία της κλινικής εκπαίδευσης σε όλα τα έτη σπουδών
- Την επικοινωνία και συνεργασία με συνεργαζόμενους κλινικούς φορείς
- Τη διασφάλιση ασφάλειας, ποιότητας και βέλτιστης συνεργασίας με συνεργαζόμενα ιδρύματα
- Την παρακολούθηση της επίδοσης των φοιτητών, των βιβλίων κλινικής άσκησης, των αξιολογήσεων και της επίτευξης μαθησιακών στόχων
- Τη διασφάλιση κατάλληλης εκπαίδευσης των κλινικών εκπαιδευτών και επιστημονικών συνεργατών
- Την αντιμετώπιση ακαδημαϊκών, διοικητικών και λειτουργικών ζητημάτων που ενδέχεται να προκύψουν κατά τις κλινικές τοποθετήσεις

3. Κτιριολογικές Υποδομές

Διευκρινήσεις που ζητήθηκαν:

Το Ίδρυμα καλείται να καταθέσει:

1. Αναλυτικό χρονοδιάγραμμα ολοκλήρωσης της ανέγερσης του νέου κτιρίου.
2. Περιγραφή των εργαστηριακών εγκαταστάσεων με αναφορά στον εξοπλισμό, τη χωρητικότητα και τη χρήση τους.
3. Σχέδιο ασφάλειας και πυρασφάλειας, καθώς και τεκμηρίωση συμμόρφωσης με τις απαιτήσεις προσβασιμότητας (accessibility compliance).

Απάντηση Ιδρύματος:

1. Στο **Συνημμένο VII** παρατίθεται το αναλυτικό χρονοδιάγραμμα ολοκλήρωσης της ανέγερσης του **νέου κτηρίου** στο Παράρτημα Φρανκφούρτης. Το χρονοδιάγραμμα περιλαμβάνει όλα τα στάδια κατασκευής, από την ολοκλήρωση των αρχιτεκτονικών μελετών έως την παράδοση του έργου, με σαφείς ενδείξεις για τις ημερομηνίες έναρξης και ολοκλήρωσης κάθε φάσης.

Επιπλέον, η αρχιτεκτονική διαρρύθμιση του νέου κτηρίου, η οποία αποτυπώνει τους εκπαιδευτικούς χώρους και τους χώρους υποστήριξης, παρουσιάζεται στα **Συνημμένο VIII**.

Σημειώνεται ότι οι υφιστάμενες εγκαταστάσεις των δύο Σχολών (School of Medicine και School of Life and Health Sciences, οι οποίες παρουσιάζονται στο **Συνημμένο IX**) καλύπτουν πλήρως τις ανάγκες όλων των προγραμμάτων για τα επόμενα τέσσερα έτη. Το νέο κτήριο έχει σχεδιαστεί για να στεγάσει μελλοντικά την Οδοντιατρική Σχολή και όχι για τις άμεσες ανάγκες των υφιστάμενων προγραμμάτων των δύο Σχολών (School of Medicine και School of Life and Health Sciences).

2. Στο **Συνημμένο X** παρουσιάζονται και περιγράφονται αναλυτικά οι εργαστηριακές εγκαταστάσεις του Παραρτήματος, με αναφορά:
   - στον εξοπλισμό κάθε εργαστηρίου,
   - στη χωρητικότητα και τις προδιαγραφές ασφαλείας,
   - στη χρήση τους για εκπαιδευτικούς και ερευνητικούς σκοπούς.

   Οι εγκαταστάσεις είναι πλήρως εξοπλισμένες για την υποστήριξη των προγραμμάτων Physiotherapy, Nutrition and Dietetics, Biomedical Sciences και Cancer Biology, σύμφωνα με τις διεθνείς προδιαγραφές.

3. Οι εγκαταστάσεις υπόκεινται ενός ολοκληρωμένου Συστήματος Διαχείρισης Υγείας, Ασφάλειας και Πυρασφάλειας, το οποίο ευθυγραμμίζεται με την εθνική νομοθεσία και τα σχετικά Ευρωπαϊκά πρότυπα. Στο **Συνημμένο XI** παρατίθεται το Σχέδιο Ασφάλειας και Πυρασφάλειας και στο οποίο περιλαμβάνονται:
   - Σχέδιο Ασφάλειας και Πυρασφάλειας, με πρόβλεψη για πυροδιαμερισματοποίηση, έξοδοι κινδύνου, πυροπροστατευόμενοι κλιμακοθάλαμοι, συστήματα ανίχνευσης και συναγερμού, πυροσβεστήρες και καταιονητήρες (sprinklers), καθώς και τακτικές ασκήσεις εκκένωσης σε συνεργασία με την τοπική πυροσβεστική υπηρεσία.
   - Σχέδιο Χημικής Υγιεινής και Βιοασφάλειας (Chemical Hygiene plan and Biosafety plan), που καλύπτει την αποθήκευση, το χειρισμό και τη διάθεση χημικών και βιολογικών υλικών, εκτιμήσεις κινδύνου (risk assessment), SOPs, χρήση PPE (Personal Protective Equipment) και υποχρεωτική εκπαίδευση προσωπικού και φοιτητών.
   - Τεκμηρίωση συμμόρφωσης με τις απαιτήσεις προσβασιμότητας (accessibility compliance), συμπεριλαμβανομένων ραμπών, ανελκυστήρων, προσβάσιμων υγειονομικών εγκαταστάσεων, κατάλληλων διαστάσεων θυρών και χώρων κυκλοφορίας, καθώς και σχεδιασμού για ασφαλή εκκένωση ατόμων με μειωμένη κινητικότητα.

4. Προγράμματα κάτω από κάθε Τμήμα

Διευκρινήσεις που ζητήθηκαν:

Το Ίδρυμα καλείται να καταθέσει:

1. Ξεκάθαρη παρουσίαση της ακαδημαϊκής δομής του Ιδρύματος (Σχολές → Τμήματα → Προγράμματα).
2. Αντιστοίχιση κάθε προγράμματος σπουδών με το Τμήμα που το εποπτεύει ακαδημαϊκά.

3. Τεκμηρίωση ότι η οργανωτική και ακαδημαϊκή δομή του Frankfurt Branch αντικατοπτρίζει πλήρως τη δομή του μητρικού Ιδρύματος.

Απάντηση Ιδρύματος:

1. Στο **Συνημμένο IV** παρατίθεται το επικαιροποιημένο οργανόγραμμα του Παραρτήματος Φρανκφούρτης, το οποίο απεικονίζει με σαφήνεια την ακαδημαϊκή δομή: **Σχολές → Τμήματα → Προγράμματα Σπουδών.**

2. Όπως φαίνεται και στο πιο πάνω Οργανόγραμμα, η Σχολή Επιστημών Ζωής και Υγείας (School of Life and Health Sciences) θα έχει δύο Τμήματα:

   - το Department of Life Sciences, το οποίο θα προσφέρει τα ακόλουθα τρία (3) προγράμματα:

   - Biomedical Sciences (4 Years/240 ECTS, B.Sc.)
   - Cancer Biology (18 Months/90 ECTS, M.Sc.)
   - Διατροφή και Διαιτολογία (4 Ακαδημαϊκά Έτη, 240 ECTS, Πτυχίο)/Nutrition and Dietetics (4 Academic Years, 240 ECTS, B.Sc.)

   - και το Department of Health Sciences, το οποίο θα προσφέρει το ακόλουθο πρόγραμμα:

   - Φυσικοθεραπεία (4 Έτη/240 ECTS, Πτυχίο)/Physiotherapy (4 Years/240 ECTS, Bachelor of Science)

3. Στο **Συνημμένο XII** παρουσιάζεται το Οργανόγραμμα του Πανεπιστημίου, το οποίο εξεικονίζει την οργανωτική και ακαδημαϊκή δομή του Frankfurt Branch εντός του μητρικού Ιδρύματος. Όπως παρουσιάζεται στο Οργανόγραμμα, η οργανωτική και ακαδημαϊκή δομή του Frankfurt Branch προνοεί τη λειτουργία δύο αυτόνομων Σχολών (**School of Medicine** και **School of Life and Health Sciences**) αντικατοπτρίζοντας πλήρως τη δομή του μητρικού ιδρύματος, με αντίστοιχες δύο Σχολές και Τμήματα, διασφαλίζοντας συνέπεια στη διοικητική και ακαδημαϊκή λειτουργία.

5. Σχέδιο πλήρους ερευνητικής υποδομής

Διευκρινήσεις που ζητήθηκαν:

Το Ίδρυμα καλείται να προσκομίσει:

1. Περιγραφή των ερευνητικών εργαστηρίων (Research Labs) πλήρως εξοπλισμένων και λειτουργικών.
2. Τεκμηρίωση πρόσβασης σε εξειδικευμένες ερευνητικές υποδομές, όπως FACS, mass spectrometry, NGS, single-cell omics και animal facilities.
3. Αναλυτικό κατάλογο (inventory) του διαθέσιμου ερευνητικού εξοπλισμού.

Απάντηση Ιδρύματος:

1. Το Παράρτημα Φρανκφούρτης διαθέτει πλήρως εξοπλισμένα και λειτουργικά εργαστήρια, σχεδιασμένα για την υποστήριξη βασικής, μεταφραστικής και

εφαρμοσμένης έρευνας στις βιοϊατρικές επιστήμες. Ο εξοπλισμός και οι προδιαγραφές τους είναι εναρμονισμένα με τα αντίστοιχα εργαστήρια του μητρικού Ιδρύματος στην Κύπρο.

Το **Ερευνητικό Εργαστήριο** περιλαμβάνει:

- Εξοπλισμό για την ανάλυση πρωτεϊνών, ενζύμων και βιοδεικτών, PCR/qPCR, μελέτες γονιδιακής έκφρασης και μοριακής κλωνοποίησης.
- Υποδομές για καλλιέργεια, ταυτοποίηση και μοριακό χαρακτηρισμό βακτηριακών και μυκητιακών στελεχών.
- Εξοπλισμό κυτταροκαλλιεργειών, συμπεριλαμβάνοντας θαλάμους επώασης CO_2, βιοθαλάμους ασφαλείας κατηγορίας II (BSL-2), μικροσκόπια φθορισμού και υποστηρικτικό εξοπλισμό για μελέτες κυτταροτοξικότητας και απεικόνισης.

Επιπλέον, λειτουργούν **δύο Εργαστήρια Βιοχημείας & Κυτταρικής Βιολογίας/Γενετικής** και **δύο Εργαστήρια Μικροβιολογίας**, τα οποία είναι πλήρως εξοπλισμένα και μπορούν επίσης να χρησιμοποιηθούν για τις ερευνητικές εργασίες των φοιτητών/τριών.

Όλα τα εργαστήρια υποστηρίζονται από έμπειρο τεχνικό προσωπικό και λειτουργούν σύμφωνα με τις τυποποιημένες διαδικασίες λειτουργίας (SOPs) του Ιδρύματος, και ακολουθούν τις διαδικασίες βιοασφάλειας και διασφάλισης ποιότητας.

Οι κύριες κατηγορίες εξοπλισμού των εργαστηρίων περιλαμβάνουν:

- Βασικός εργαστηριακός εξοπλισμός: Βιοθάλαμοι ασφάλειας κατηγορίας II (BSL-2), ερμάρια αναρρόφησης χημικών ατμών (fume hoods), επωαστικοί θαλάμοι CO_2, καταψύκτες −20°C και −80°C, ψυχόμενες και υψηλής ταχύτητας φυγόκεντροι, μικροφυγόκετροι, επωαστήρες και αναδευτήρες (shakers), αναλυτικές ζυγαριές, μετρητές pH και αγωγιμότητας, συστήματα καθαρισμού νερού, φούρνοι, λουτρά νερού και μηχανές πάγου.
- Εξοπλισμός Μοριακής Βιολογίας & Βιοχημείας: Θερμικοί κυκλοποιητές για PCR και real-time qPCR, φασματοφωτόμετρα UV/Vis και μικροόγκου, αναγνώστες μικροπλακών (microplate readers), Nanodrop, συσκευές για Western blot, απεικονιστές χημειοφωταύγειας, μετρητές αποικιών, αναγνώστες πλακών, rocker shakers, vortex mixers.
- Εξοπλισμός Κυτταρικής Βιολογίας & Μικροβιολογίας: Ανάστροφα και ορθόφωτα μικροσκόπια (με φθορισμό όπου εφαρμόζεται), επωαστές μικροβιολογίας, εκπαιδευτικά μικροσκόπια, επωαστές με ανακίνηση (shaking incubators), βιοθαλάμοι ασφαλείας BSL-2 για καλλιέργειες, αυτόκαυστα (autoclaves), ψυγεία και καταψύκτες, καθώς και σχετικός μικροεξοπλισμός (πιπέτες, πολυκάναλες πιπέτες, αναδευτήρες θερμαινόμενοι, κ.ά.).

2. Το Ίδρυμα εξασφαλίζει πρόσβαση για τα συγκεκριμένα προγράμματα σπουδών σε προηγμένες τεχνολογίες μέσω εσωτερικών υποδομών και στρατηγικών συνεργασιών, ως πιο κάτω:
   - Διαλογή κυττάρων με ενεργοποίηση μέσω φθορισμού (Fluorescence-Activated Cell Sorting, FACS): Διαθέσιμος αναλυτικός κυτταρομετρητής ροής εντός του Ιδρύματος. Για multi-laser panels και cell sorting, παρέχεται πρόσβαση μέσω συνεργασίας με το UMC Mainz.

- Φασματομετρία Μάζας (LC–MS/MS, MALDI-TOF): Πρόσβαση σε πρωτεομικές και μεταβολομικές αναλύσεις μέσω εξειδικευμένου κέντρου με συμφωνία για προετοιμασία δειγμάτων και ανάλυση δεδομένων.
- Next-Generation Sequencing (NGS) & Single-Cell Omics: Πρόσβαση σε WGS, RNA-seq και single-cell transcriptomics μέσω συνεργασίας με κέντρο γονιδιωματικής που παρέχει αλληλούχιση και βιοπληροφορική υποστήριξη.
- Animal Facilities: Πρόβλεψη για πρόσβαση σε εγκαταστάσεις πειραματόζωων μέσω συνεργασιών με πιστοποιημένα κέντρα.

3. Στο **Συνημμένο Χ** παρατίθεται πλήρης κατάλογος (inventory) του διαθέσιμου ερευνητικού εξοπλισμού, συμπεριλαμβανομένων: βιοθαλάμων ασφαλείας, επωαστικών θαλάμων CO_2, φυγοκέντρων υψηλής ταχύτητας, θερμικών κυκλοποιητών για PCR/qPCR, φασματοφωτομέτρων, συστημάτων Western blot, μικροσκοπίων φθορισμού, αυτόκαυστων και εξειδικευμένων αναλυτικών συστημάτων.

6. Δεσμευτικές συμφωνίες πρόσβασης με DKFZ, UMC Mainz, κ.λπ.

Διευκρινήσεις που ζητήθηκαν:

Οι συνεργασίες πρέπει να είναι:

1. Θεσμικά κατοχυρωμένες
2. Υπογεγραμμένες μέσω επίσημων συμφωνιών συνεργασίας (MoUs ή συμβάσεων).
3. Να διασφαλίζουν εγγυημένες θέσεις για φοιτητές μεταπτυχιακών (M.Sc.) και διδακτορικών (Ph.D.) προγραμμάτων.
4. Να παρέχουν πρόσβαση σε κρίσιμες ερευνητικές υποδομές και τεχνολογίες.

Απάντηση Ιδρύματος:

Το Παράρτημα Φρανκφούρτης έχει συνάψει τρεις επίσημες, θεσμικά κατοχυρωμένες συνεργασίες μέσω υπογεγραμμένων συμφωνιών συνεργασίας (MoUs **Συνημμένο XIII**) με τους εξής φορείς:

- Centrum für Nieren- und Hochdruckerkrankungen MVZ GbR (CfNH)
- Kinderwunsch- und Endometriosezentrum
- Frankfurter Rotkreuz-Kliniken e.V.

Τα συγκεκριμένα MoUs υποστηρίζουν τις ερευνητικές δραστηριότητες, συμπεριλαμβανομένης της πρόσβασης σε κλινικά δεδομένα, καθώς παρέχουν πρόσβαση σε εξειδικευμένες υποδομές και κλινικά περιβάλλοντα μάθησης. Συγκεκριμένα, προβλέπουν εγγυημένες θέσεις για φοιτητές/τριες, με διαδικασίες επιλογής και εποπτείας που διασφαλίζουν τη διαφάνεια και την ακαδημαϊκή ποιότητα. Προσφέρουν, επίσης, πρόσβαση σε προηγμένες τεχνολογίες και ερευνητικές υποδομές, όπως:

- Core genomics και single-cell omics πλατφόρμες
- Προκλινικές in vivo εγκαταστάσεις
- Flow cytometry (FACS, cell sorting)
- Proteomics και mass spectrometry (LC–MS/MS, MALDI-TOF)
- Κλινικά δεδομένα και υλικό από CfNH, Kinderwunsch- und Endometriosezentrum και Frankfurter Rotkreuz-Kliniken e.V.

Πέρα από τις επίσημες αυτές συνεργασίες, το Ίδρυμα συμμετέχει σε ενεργές προσωπικές ερευνητικές συνεργασίες με μέλη ΔΕΠ και ερευνητές που εργάζονται σε κορυφαία Γερμανικά κέντρα, όπως το German Cancer Research Center (DKFZ), το University Medical Center Mainz (UMC Mainz) και το Goethe University Frankfurt. Οι συνεργασίες αυτές λαμβάνουν χώρα στις εγκαταστάσεις των παραπάνω ιδρυμάτων, παρέχοντας πρακτική πρόσβαση σε εξειδικευμένη τεχνογνωσία και ερευνητικό οικοσύστημα.

Η συνέχιση και διεύρυνση των συνεργασιών αυτών προβλέπεται μέσω νέων, υπό εξέταση συμφωνιών συνεργασίας, με στόχο την περαιτέρω ενίσχυση της ερευνητικής δραστηριότητας.

7. Research Capacity Plan

Διευκρινήσεις που ζητήθηκαν:

Το σχέδιο πρέπει να τεκμηριώνει ότι οι υφιστάμενες ερευνητικές υποδομές (labs) επαρκούν για την υποστήριξη του διδακτικού προσωπικού, συμπεριλαμβανομένης της δυνατότητας επίβλεψης μεταπτυχιακών (M.Sc.) και διδακτορικών (Ph.D.) φοιτητών.

Απάντηση Ιδρύματος:

Το Παράρτημα Φρανκφούρτης διαθέτει πλήρως εξοπλισμένες ερευνητικές υποδομές που υποστηρίζουν ισχυρή ερευνητική δραστηριότητα στους τομείς των βιοϊατρικών και των επιστημών υγείας και ζωής, καθώς και την επίβλεψη μεταπτυχιακών (M.Sc.) και διδακτορικών (Ph.D.) φοιτητών. Οι υφιστάμενες εγκαταστάσεις είναι σχεδιασμένες με βάση τα πρότυπα του μητρικού Ιδρύματος στη Λευκωσία, το οποίο έχει αποδεδειγμένη εμπειρία στην υποστήριξη υψηλής ποιότητας μεταπτυχιακής και διδακτορικής έρευνας.

Ερευνητικές Υποδομές και Εγκαταστάσεις

Υφιστάμενες Ερευνητικές Υποδομές

Το Παράρτημα της Φρανκφούρτης φιλοξενεί πλήρως εξοπλισμένα, λειτουργικά εργαστήρια, σχεδιασμένα για την υποστήριξη βασικής, μεταφραστικής και εφαρμοσμένης έρευνας. Όλες οι εγκαταστάσεις λειτουργούν σύμφωνα με τα θεσμικά πρότυπα βιοασφάλειας και τη διασφάλιση της ποιότητας και υποστηρίζονται από εκπαιδευμένο τεχνικό προσωπικό. Τα εργαστήρια περιλαμβάνουν:

Ερευνητικό εργαστήριο (BSL-2):
Είναι εξοπλισμένο για ολοκληρωμένες μοριακές και βιοχημικές αναλύσεις, συμπεριλαμβανομένων:

- Απομόνωση DNA/RNA, PCR/qPCR, μελέτες γονιδιακής έκφρασης
- Κινητική ενζύμων, ανάλυση βιοδεικτών, μοριακή κλωνοποίηση
- Φασματοφωτομετρικές και φθοριομομετρικές δοκιμασίες

Είναι επίσης σχεδιασμένο για καλλιέργεια μικροοργανισμών, ταυτοποίηση, έλεγχο ευαισθησίας και μοριακό χαρακτηρισμό, περιλαμβάνοντας:

- Υποδομές για μελέτες βακτηρίων και μυκήτων
- Καταμέτρηση αποικιών, συστήματα επώασης, δοκιμές αντιμικροβιακών
- Όργανα για έρευνα σχετική με το μικροβίωμα και λοιμώδη νοσήματα

Το ερευνητικό εργαστήριο περιέχει επίσης έναν εξειδικευμένο χώρο που υποστηρίζει μελέτες με κύτταρα θηλαστικών, περιλαμβάνοντας:

- Επωαστικούς θαλάμους CO_2, βιοθαλάμους ασφαλείας κατηγορίας II
- Μικροσκόπια φθορισμού και φωτεινού πεδίου
- Δοκιμές βασιζόμενες σε κύτταρα, μελέτες κυτταροτοξικότητας, απεικόνισης και διαμόλυνση (transfection)

Επιπλέον, λειτουργούν **δύο** πλήρως εξοπλισμένα εργαστήρια **Βιοχημείας & Κυτταρικής Βιολογίας/Γενετικής** και **δύο** εργαστήρια **Μικροβιολογίας**, τα οποία μπορούν να χρησιμοποιηθούν και για τις ερευνητικές εργασίες των προπτυχιακών και μεταπτυχιακών φοιτητών.

Κύριες Κατηγορίες Ερευνητικού Εξοπλισμού.

Το Παράρτημα ακολουθεί εκτενή απογραφή του βασικού εξοπλισμού, ο οποίος περιλαμβάνει:

- Βασικά εργαστηριακά συστήματα: Βιοθαλάμοι ασφαλείας κατηγορίας II (BSL-2), ερμάρια αναρρόφησης χημικών ατμών (fume hoods), καταψύκτες −20°C και −80°C, ψυκτικές/υψηλής ταχύτητας φυγοκέντρες, επωαστές CO_2, αναδευτήρες (shakers), φασματοφωτόμετρα και αναλυτικές ζυγαριές.
- Μοριακή βιολογία & βιοχημεία: Συστήματα PCR/qPCR, Nanodrop, εξοπλισμός Western blot, απεικονιστές χημειοφωταύγειας, αναγνώστες μικροπλακών, μετρητές αποικιών.
- Κυτταρικά & μικροβιολογικά συστήματα: Μικροσκόπια φθορισμού/φωτεινού πεδίου, επωαστές μικροβιολογίας, αυτόκαυστα (autoclaves) και πλήρης υποστηρικτικός εξοπλισμός (πιπέτες, αναδευτήρες, επωαστές κ.ά.).

Η υφιστάμενη αυτή υποδομή είναι πλήρως ευθυγραμμισμένη με τα πρότυπα που υποστηρίζουν την έρευνα σε Μεταπτυχιακά και Διδακτορικά προγράμματα στους τομείς των βιοϊατρικών και των επιστημών ζωής.

Πρόσβαση σε Εξειδικευμένες Κύριες Υποδομές

Το Παράρτημα Φρανκφούρτης, μέσω της προσωπικής συνεργασίας και των δικτύων που έχουν αναπτύξει τα μέλη του ερευνητικού προσωπικού του με εργαστήρια υψηλού επιπέδου, εξασφαλίζει την πρόσβαση των ερευνητών και των φοιτητών του σε προηγμένες ερευνητικές υποδομές, όπως:

- **Κυτταρομετρία Ροής (FACS):** Η ανάλυση υποστηρίζεται εντός του ιδρύματος (2-laser cytometer), ενώ για multi-laser αναλυτικές κυτταρομετρίας και cell sorters παρέχεται πρόσβαση μέσω συνεργαζόμενων ιδρυμάτων, με τεχνική υποστήριξη και υποστήριξη βιοπληροφορικής.

- **Φασματομετρία Μάζας (LC–MS/MS, MALDI-TOF):** Πρωτεομικές και μεταβολομικές δοκιμές εκτελούνται μέσω διαπιστευμένων κέντρων φασματομετρίας μάζας, τα οποία παρέχουν πλήρη επεξεργασία δειγμάτων, μετρήσεις και προκαταρκτική ανάλυση δεδομένων.
- **Next-Generation Sequencing (NGS) και Single-Cell Omics:** Πλήρεις υπηρεσίες γονιδιωματικής και μεταγραφωμικής (WGS, RNA-seq, ανάλυση μικροβιώματος, single-cell transcriptomics) παρέχονται μέσω καθιερωμένων κέντρων γονιδιωματικής, με ολοκληρωμένη προετοιμασία βιβλιοθηκών και βιοπληροφορική ανάλυση.

Αυτές οι συνεργασίες διασφαλίζουν ότι οι μεταπτυχιακοί και διδακτορικοί φοιτητές/τριες έχουν πρόσβαση σε ανώτατους αναλυτικούς πόρους, αντίστοιχους με αυτούς που διατίθενται σε κορυφαία ευρωπαϊκά ερευνητικά ιδρύματα.

Ικανότητα Ερευνητικής Επίβλεψης

Το υφιστάμενο ακαδημαϊκό προσωπικό του Παραρτήματος της Φρανκφούρτης διαθέτει εκτενή εμπειρία στην επίβλεψη μεταπτυχιακής έρευνας, συμπεριλαμβανομένων επιβλέψεων Διπλωματικών Εργασιών και Διδακτορικών Διατριβών. Μέλη ΔΕΠ έχουν εμπειρία ηγετικών ρόλων σε μεγάλα διεθνή μεταπτυχιακά προγράμματα —όπως προγράμματα δημόσιας υγείας στο King’s College London— και έχουν αποδείξει σταθερά την ικανότητά τους στην εποπτεία, επίβλεψη και καθοδήγηση ερευνητών/τριών.

Καθώς το Παράρτημα Φρανκφούρτης αναπτύσσεται, η ερευνητική επίβλεψη θα ενισχυθεί περαιτέρω μέσω της συνεχούς πρόσληψης νέων μελών ΔΕΠ με ισχυρό ερευνητικό έργο, διασφαλίζοντας έτσι τη συνεχή συμμόρφωση με τα πρότυπα και τις απαιτήσεις διαπίστευσης του Πανεπιστημίου.

Αποδεδειγμένη και Μελλοντική Ικανότητα

- Οι υφιστάμενες εγκαταστάσεις, οι οποίες αντιστοιχούν σε δυνατότητες με τα εργαστήρια του μητρικού ιδρύματος, έχουν ήδη αποδείξει την επάρκειά τους, υποστηρίζοντας ένα πλήρες φάσμα μεταπτυχιακών προγραμμάτων και διδακτορικού στο μητρικό ίδρυμα.
- Επιπλέον, ο προγραμματισμένος εκσυγχρονισμός και η επέκταση του Παραρτήματος της Φρανκφούρτης μέσω της ανέγερσης του νέου κτηρίου θα ενισχύσει περαιτέρω το ερευνητικό του προφίλ. Η επέκταση αυτή θα περιλαμβάνει ένα επιπλέον ερευνητικό εργαστήριο πέραν των υφισταμένων που περιγράφονται στο Μέρος 5 πιο πάνω, το οποίο θα είναι σχεδιασμένο ώστε να καλύπτει τις μελλοντικές ανάγκες των ερευνητικών δραστηριοτήτων του ακαδημαϊκού προσωπικού και των μεταπτυχιακών ερευνητικών έργων, διασφαλίζοντας τη μακροπρόθεσμη ανάπτυξη, καθώς και την ευθυγράμμισή του με τα εξελισσόμενα ακαδημαϊκά και επιστημονικά πρότυπα.
- Ο συνδυασμός υποδομών, της εμπειρίας των μελών ΔΕΠ και της πρόσβασης σε προηγμένα εξωτερικά ερευνητικά κέντρα διασφαλίζει ότι το Παράρτημα της Φρανκφούρτης δύναται ήδη να υποστηρίξει μεταπτυχιακούς και διδακτορικούς φοιτητές και φοιτήτριες και ότι θα συνεχίσει να ενισχύει αυτήν την δυνατότητά τους καθώς το Παράρτημα επεκτείνεται.

8. Πρόσληψη Έμπειρου Ακαδημαϊκού Προσωπικού για την Ανάπτυξη Προγράμματος

Διευκρινήσεις που ζητήθηκαν:

Το Ίδρυμα καλείται να καταθέσει: Προκήρυξη και διαδικασία επιλογής για έμπειρο ακαδημαϊκό (π.χ. Professor in Biomedical Sciences)

Απάντηση Ιδρύματος:

Το Ευρωπαϊκό Πανεπιστήμιο Κύπρου επιβεβαιώνει ότι η ανάπτυξη όλων των προτεινόμενων προγραμμάτων -Biomedical Sciences (4 years/240 ECTS. B.Sc.), Cancer Biology (18 Months/90 ECTS, M.Sc.), Physiotherapy (4 Years/240 ECTS, B.Sc.), Nutrition and Dietetics (4 Years/240 ECTS, B.Sc.)- υποστηρίζεται ήδη από έμπειρο ακαδημαϊκό προσωπικό με διεθνώς αναγνωρισμένη επιστημονική και διοικητική εμπειρία. Παράλληλα, εφαρμόζεται μια δομημένη και στρατηγικά ευθυγραμμισμένη διαδικασία προσλήψεων, σύμφωνα με τις απαιτήσεις του Δ.Ι.Π.Α.Ε., για την ενίσχυση της ακαδημαϊκής ικανότητας της Σχολής.

Υφιστάμενο Έμπειρο Ακαδημαϊκό Προσωπικό

- Dr. Katrin Augustin, Associate Professor of Public Health: Πρώην Διευθυντής του M.Sc. in Public Health στο King's College London, με πολυετή εμπειρία στον σχεδιασμό και την επιτυχή υλοποίηση μεταπτυχιακών προγραμμάτων, συμβάλλει στη διαμόρφωση του προγράμματος Biomedical Sciences με βάση διεθνή πρότυπα.
- Professor Karim Dib, Immunology/ Microbiology: Πρώην Καθηγητής Μοριακής Ανοσολογίας στο Queen's College, με εκτεταμένη εμπειρία στη διαχείριση εργαστηριακών μαθημάτων και την καθοδήγηση ερευνητικών ομάδων, παρέχει ηγεσία για την εργαστηριακή υποδομή και την ανάπτυξη δεξιοτήτων.

Τα μέλη αυτά συμμετέχουν ενεργά στον σχεδιασμό, τον συντονισμό και τη διασφάλιση της ποιότητας των Προγραμμάτων.

Δομημένη Στρατηγική Διαδικασία Πρόσληψης για την Ενίσχυση της Ακαδημαϊκής Ικανότητας

Η Σχολή έχει θεσπίσει ολοκληρωμένο σχέδιο προσλήψεων στη βάση των πιο κάτω χρονοδιαγραμμάτων:

- **Ανοιχτή Προκήρυξη Θέσεων ΔΕΠ** δημοσιευμένη με καταληκτική ημερομηνία υποβολής αιτήσεων 5 Σεπτεμβρίου 2025 (στο **Συνημμένο XIV** η προκήρυξη). Παραλήφθηκαν συνολικά 46 αιτήσεις.
- **Επικύρωση Επιτροπών Επιλογής Ακαδημαϊκού Προσωπικού** από το Συμβούλιο της Σχολής (18 Σεπτεμβρίου 2025).
- **Διαδικασία Συνεντεύξεων και Επιλογής**, η οποία ξεκίνησε τον Νοέμβριο 2025. Οι Επιτροπές προσκάλεσαν σε συνέντευξη συνολικά 22 υποψήφιους για 12 θέσεις. Στο **Συνημμένο XV** παρουσιάζονται τα στοιχεία των μελών των Επιτροπών Επιλογής Ακαδημαϊκού Προσωπικού και οι προσκληθέντες/είσες σε συνέντευξη. Η διαδικασία είναι διαφανής, ανταγωνιστική και αξιοκρατική, διασφαλίζοντας την πρόσληψη ακαδημαϊκών με υψηλά προσόντα και ερευνητικό

έργο. Τέλος, στο **Συνημμένο XVI** παρουσιάζονται όλες οι προσκλήσεις συνεντεύξεων.

Στρατηγική Ενίσχυσης Ακαδημαϊκής Ικανότητας
Το σχέδιο προσλήψεων προβλέπει:

- Ενίσχυση της διδακτικής και ερευνητικής βάσης του προγράμματος.
- Ανάπτυξη ηγετικών ικανοτήτων σε κρίσιμους υποκλάδους των Βιοϊατρικών Επιστημών.
- Διασφάλιση βιωσιμότητας και επεκτασιμότητας καθώς αυξάνεται ο αριθμός φοιτητών.

Επισημαίνεται ότι αυτή τη στιγμή υπάρχει ανοικτή προκήρυξη για τις ακόλουθες επιπλέον θέσεις:

- Cancer Biology
- Tumor Immunology
- Nutrition and Dietetics
- Histology-Embryology
- Genetics
- Biomaterials

Η συγκεκριμένη προκήρυξη βρίσκεται στην ιστοσελίδα του Πανεπιστημίου εδώ: https://lnkd.in/dmxN5C_y

Με την ολοκλήρωση της διαδικασίας, το Παράρτημα Φρανκφούρτης θα διαθέτει πλήρες και έμπειρο ακαδημαϊκό προσωπικό, ικανό να υποστηρίξει την υψηλή ποιότητα διδασκαλίας και έρευνας, σύμφωνα με τα πρότυπα του Δ.Ι.Π.Α.Ε.

9. Πρόσληψη εξειδικευμένου ακαδημαϊκού προσωπικού με κλινικές δεξιότητες

Διευκρινήσεις που ζητήθηκαν:

Το Ίδρυμα πρέπει να διασφαλίσει την πρόσληψη ακαδημαϊκών με εξειδίκευση και κλινικές δεξιότητες, ικανών να υποστηρίξουν τόσο τη διδασκαλία όσο και την πρακτική εκπαίδευση των φοιτητών/ τριών.

Απάντηση Ιδρύματος:

Σύμφωνα με τις απαιτήσεις του Δ.Ι.Π.Α.Ε. σχετικά με την πρόσληψη ακαδημαϊκού προσωπικού με κλινική εμπειρία, το Ευρωπαϊκό Πανεπιστήμιο Κύπρου – Παράρτημα Φρανκφούρτης παρέχει τις ακόλουθες πληροφορίες που τεκμηριώνουν την ικανότητα του Ιδρύματος να υποστηρίξει υψηλής ποιότητας πρακτική και κλινική εκπαίδευση στη Σχολή Επιστημών Ζωής και Υγείας.

Υφιστάμενο Εξειδικευμένο Ακαδημαϊκό Προσωπικό με Κλινική Ικανότητα
Το Ίδρυμα επιβεβαιώνει ότι έχει ήδη διασφαλίσει ισχυρή βάση ακαδημαϊκού προσωπικού με σημαντική κλινική εμπειρία, ικανό να παρέχει διδασκαλία με κλινική ενημέρωση και να διευκολύνει πρακτική εκπαίδευση. Συγκεκριμένα:

- **Χειρουργικές Επιστήμες:** Η Σχολή απασχολεί 11 μέλη ΔΕΠ πλήρους απασχόλησης, επισκέπτες και κλινικούς διδάσκοντες με εκτεταμένη χειρουργική

εμπειρία. Η εξειδίκευσή τους υποστηρίζει τη διδασκαλία σε εφαρμοσμένη ανατομία, φυσιολογία, μηχανισμούς τραυματισμού, επούλωσης ιστών και βασικές έννοιες που σχετίζονται με την πρακτική εκπαίδευση στις Επιστήμες Ζωής και Υγείας.

- **Παθολογία & Υποκλάδοι:** Η Σχολή διαθέτει, επίσης, 7 μέλη ΔΕΠ πλήρους απασχόλησης, επισκέπτες και κλινικούς διδάσκοντες με ευρεία εμπειρία στην Παθολογία και τους υποκλάδους της (π.χ. διαβητολογία). Η κλινική τους γνώση είναι ουσιαστική για τη διδασκαλία και την εκμάθηση πρακτικών δεξιοτήτων σε πεδία όπως παθολογία, διαγνωστικές διαδικασίες, διαχείριση χρόνιων παθήσεων και συστηματικές καταστάσεις σχετικές με τις επιστήμες υγείας.

Συνολικά, αυτοί οι κλινικοί ακαδημαϊκοί παρέχουν ουσιώδη εφαρμοσμένη γνώση, κλινική σκέψη και δυνατότητα πρακτικής εκπαίδευσης σε βασικά βιοϊατρικά και κλινικά αντικείμενα.

Ειδικά σε σχέση με τα νέα Προγράμματα **Physiotherapy (4 Years/240 ECTS, B.Sc.) και Nutrition and Dietetics (4 Years/240 ECTS, B.Sc.),** επισημαίνεται ότι το υπάρχον κλινικό προσωπικό παρέχει κρίσιμη υποστήριξη στα δύο αυτά προγράμματα, διασφαλίζοντας ότι οι φοιτητές/τριες λαμβάνουν κλινικά τεκμηριωμένη, πρακτικά προσανατολισμένη εκπαίδευση στους βασικούς τομείς των προγραμμάτων.

- **Φυσιοθεραπεία:** Το ακαδημαϊκό προσωπικό Χειρουργικής και Παθολογίας συμβάλλει άμεσα στη διδασκαλία εφαρμοσμένης Φυσιοθεραπείας, περιλαμβάνοντας τους τραυματισμούς του μυοσκελετικού και του νευρολογικού συστήματος, αρχές προ- και μετεγχειρητικής αποκατάστασης, καρδιοπνευμονικές παθήσεις και λειτουργική αποκατάσταση. Η κλινική τους εμπειρία εξασφαλίζει ότι οι φοιτητές/τριες εκπαιδεύονται με ρεαλιστικά σενάρια περιστατικών, τεκμηριωμένη κλινική λήψη αποφάσεων και ενσωματωμένη ανατομική–κλινική διδασκαλία, απαραίτητη για την πρακτική φυσιοθεραπεία.
- **Διατροφή & Διαιτολογία:** το ακαδημαϊκό προσωπικό Παθολογίας υποστηρίζει την πρακτική εκπαίδευση σε θέματα μεταβολικών διαταραχών, γαστρεντερικής φυσιολογίας, ενδοκρινολογίας, διαχείρισης διατροφής σε χρόνιες παθήσεις και κλινικές επιπτώσεις σχετιζόμενες με διατροφικές καταστάσεις. Η ιατρική τους εμπειρογνωμοσύνη ενισχύει την κλινική συνάφεια της εφαρμοσμένης εκπαίδευσης στη διατροφή, διασφαλίζοντας ότι οι φοιτητές είναι προετοιμασμένοι για τεκμηριωμένη διατροφική αξιολόγηση και παρεμβάσεις επικεντρωμένες στον ασθενή.

Αυτές οι συνέργειες επιτρέπουν και στα δύο προγράμματα να επωφεληθούν από μια ενιαία κλινική ακαδημαϊκή υποδομή, συμβατή με τα ευρωπαϊκά πρότυπα εκπαίδευσης στις επιστήμες υγείας.

Στρατηγικό Σχέδιο Πρόσληψης για Επέκταση της Κλινικής και Πρακτικής Εκπαίδευσης

Για την περαιτέρω ενίσχυση και διατήρηση της κλινικής και πρακτικής εκπαίδευσης σε όλα τα προγράμματα της Σχολής —συμπεριλαμβανομένων των Biomedical Sciences (4 years/240 ECTS. B.Sc.), Physiotherapy (4 Years/240 ECTS, B.Sc.), Nutrition and Dietetics (4 Years/240 ECTS, B.Sc.)) — το Ίδρυμα έχει εφαρμόσει ένα δομημένο σχέδιο προσλήψεων που περιλαμβάνει επιπλέον θέσεις εξειδικευμένων κλινικών ακαδημαϊκών. Οι θέσεις αυτές έχουν ως στόχο:

- Την επέκταση της κλινικής διδασκαλίας σε όλα τα προγράμματα επιστημών υγείας,
- Την ενίσχυση της πρακτικής εκπαίδευσης σε εργαστηριακό, κλινικό και προσομοιωμένο περιβάλλον,
- Την πλήρη κάλυψη όλων των μαθησιακών αποτελεσμάτων πρακτικής εκπαίδευσης και στα τρία προγράμματα,
- Την εμβάθυνση σε εξειδικευμένους τομείς όπως κλινική πρακτική φυσιοθεραπείας, διαιτολογία, αθλητικές επιστήμες και αποκατάσταση.

Όλες οι προσλήψεις ακαδημαϊκού προσωπικού ακολουθούν έναν σαφώς καθορισμένο πενταετή προγραμματισμό προσλήψεων ανά πρόγραμμα σπουδών (παρακαλώ δείτε περισσότερα στο Μέρος 1 της Απαντητικής αυτής Επιστολής και το **Συνημμένο ΙΙ**), για να διασφαλιστεί συνέχεια και πλήρης κάλυψη και ευθυγράμμιση με τις ανάγκες πρακτικής και κλινικής εκπαίδευσης της Σχολής.

Για περισσότερα για την υπό εξέλιξη διαδικασία πρόσληψης επιπλέον εξειδικευμένου ακαδημαϊκού προσωπικού, παρακαλώ δείτε περισσότερα στο Μέρος 8 της Απαντητικής αυτής Επιστολής).

10.Πρόσληψη επαγγελματία Βιβλιοθηκονόμου

Διευκρινήσεις που ζητήθηκαν:

Το Ίδρυμα καλείται να προχωρήσει στην άμεση πρόσληψη βιβλιοθηκονόμου με σκοπό την ενίσχυση της λειτουργικής επάρκειας, της ακαδημαϊκής υποστήριξης και της ποιότητας των παρεχόμενων υπηρεσιών της βιβλιοθήκης.

Απάντηση Ιδρύματος:

Αναγνωρίζουμε πλήρως τη σημασία της παροχής στους/στις φοιτητές/τριες εύκολης πρόσβασης σε υψηλής ποιότητας ακαδημαϊκούς πόρους και επαγγελματική καθοδήγηση, προκειμένου να υποστηρίζεται η μελέτη και η ακαδημαϊκή τους πρόοδος.

Σύμφωνα με τα υποβληθέντα και εγκεκριμένα σχέδια ανάπτυξης του Ιδρύματος, έχει προσληφθεί βιβλιοθηκονόμος κάτοχος B.Sc. Library & Information Systems και M.Sc. Management and Information Systems [Maria Panayiotou, [e] m.panayiotou@euc.ac.cy, [t] +49-1734549860] με σκοπό την επί τόπου ενίσχυση της λειτουργικής επάρκειας, της ακαδημαϊκής υποστήριξης και της ποιότητας των παρεχόμενων υπηρεσιών της βιβλιοθήκης.

Σημειώνεται ότι όλοι/ες οι φοιτητές/τριες έχουν πλήρη πρόσβαση στο διαδικτυακό σύστημα βιβλιοθήκης του Πανεπιστημίου, το οποίο προσφέρει εκτενή συλλογή ηλεκτρονικών περιοδικών, ηλεκτρονικών βιβλίων και βάσεων δεδομένων, όπως τα PubMed, ScienceDirect, SpringerLink και Wiley Online Library. Το OPAC (Online Public Access Catalogue) της βιβλιοθήκης είναι διαθέσιμο στη διεύθυνση https://onlinelibrary.euc.ac.cy/ Επιπλέον, για την υποστήριξη της έρευνας, η βιβλιοθήκη έχει συνδρομή σε μεγάλο αριθμό βάσεων δεδομένων, παρέχοντας πρόσβαση σε πλήρη κείμενα περιοδικών, επιστημονικών εντύπων, πρακτικών συνεδρίων, εκθέσεων εταιρειών και άλλων επιστημονικών πηγών. Για πρόσβαση εκτός πανεπιστημίου, οι φοιτητές και το διδακτικό προσωπικό χρησιμοποιούν το OpenAthens

(http://openathens.euc.ac.cy/), ένα σύστημα διαχείρισης ταυτότητας και πρόσβασης που επιτρέπει την αυθεντικοποίηση των εξουσιοδοτημένων χρηστών και παρέχει ενιαία σύνδεση (single sign-on) σε εσωτερικούς και εξωτερικούς διαδικτυακούς πόρους.

Η βιβλιοθήκη της Πανεπιστημίου έχει συνδρομή σε περισσότερες από 120 βάσεις δεδομένων, όπως ACM, IEEE, Elsevier Freedom Collection, Taylor & Francis, Springer, Sage, Emerald, Medline Complete, CINAHL Plus, LexisNexis, Westlaw, ProQuest και EBSCO, παρέχοντας πρόσβαση σε περισσότερους από 100.000 τίτλους περιοδικών.

Οι πόροι αυτοί καλύπτουν με πληρότητα ένα ευρύ φάσμα επιστημονικών πεδίων και ανανεώνονται τακτικά, διασφαλίζοντας ότι οι φοιτητές/τριες και το διδακτικό προσωπικό παραμένουν συνδεδεμένοι με την πιο πρόσφατη διεθνή έρευνα και τεκμηριωμένη πρακτική.

11. Έκθεση του μέλους επαγγελματικού σώματος της ΕΕΑ, το οποίο εκπροσωπεί το Συμβούλιο Εγγραφής Επιστημόνων/Τεχνολόγων Τροφίμων και Διαιτολόγων Κύπρου (ΣΕΕΤΤΔ).

Διευκρινήσεις που ζητήθηκαν:

Όσον αφορά το πρόγραμμα **07.14.807.005- «Διατροφή και Διαιτολογία» (4 ακαδημαϊκά έτη, 240 ECTS, BSc), εκτός από όλα τα παραπάνω**, το ίδρυμα θα πρέπει να διασφαλίσει ότι θα ληφθούν υπόψη οι ακόλουθες παρατηρήσεις, όπως αναφέρονται στην έκθεση του μέλους επαγγελματικού σώματος της ΕΕΑ, το οποίο εκπροσωπεί το Συμβούλιο Εγγραφής Επιστημόνων/Τεχνολόγων Τροφίμων και Διαιτολόγων Κύπρου (ΣΕΕΤΤΔ).

Α. Το επάγγελμα της Διατροφής και Διαιτολογίας στην Κύπρο διέπεται από την εθνική νομοθεσία, η οποία περιλαμβάνει: α. Τον Νόμο 31(Ι)/96 και τις τροποποιήσεις του για την Εγγραφή Επιστημόνων/Τεχνολόγων Τροφίμων και Διαιτολόγων, και β. Τη συμμόρφωση με την Ευρωπαϊκή Οδηγία 2005/36/ΕΚ περί Αναγνώρισης Επαγγελματικών Προσόντων. Το πρόγραμμα που αξιολογείται πρέπει να διασφαλίζει ότι:

- Οι απόφοιτοι πληρούν τις εθνικές απαιτήσεις εγγραφής.
- Το πρόγραμμα σπουδών περιλαμβάνει πρακτική και κλινική άσκηση διαιτολογίας, όπως απαιτείται από τον νόμο.
- Το διδακτικό προσωπικό διαθέτει τα κατάλληλα επαγγελματικά προσόντα σύμφωνα με τη νομοθεσία.

Β. Το πρόγραμμα αντικατοπτρίζει ισχυρή ευθυγράμμιση με τα ευρωπαϊκά πρότυπα και παρέχει σταθερό ακαδημαϊκό και πρακτικό υπόβαθρο για μελλοντικούς εγγεγραμμένους διαιτολόγους. Ωστόσο, παρατηρήθηκε ότι:

- Το μέλος ΔΕΠ (συντονιστής) δεν είναι εγγεγραμμένος στο Συμβούλιο Εγγραφής Επιστημόνων/Τεχνολόγων Τροφίμων και Διαιτολόγων Κύπρου (ΣΕΕΤΤΔ), κάτι που αποτελεί νομική απαίτηση σύμφωνα με την κυπριακή νομοθεσία.
- Η μη συμμόρφωση αυτή πρέπει να αντιμετωπιστεί άμεσα, ώστε να διασφαλιστεί η νομική εγκυρότητα και η επαγγελματική αξιοπιστία του προγράμματος. Πώς είναι δυνατόν να υπάρχει μόνο ένα μέλος ΔΕΠ για το πρόγραμμα Διαιτολογίας/Διατροφής;
- Συνιστάται όλα τα μέλη ΔΕΠ να είναι εγγεγραμμένα στο ΣΕΕΤΤΔ.

- Επιπλέον, το πρόγραμμα πρέπει να εφαρμόσει ένα επίσημο σύστημα παρακολούθησης για να διασφαλίσει τη συνεχή συμμόρφωση με τις εθνικές απαιτήσεις επαγγελματικής εγγραφής.
- Ενθαρρύνεται περαιτέρω συνεργασία με το ΣΕΕΤΤΔ, ώστε οι διδακτικές πρακτικές να ευθυγραμμίζονται με τα εξελισσόμενα επαγγελματικά πρότυπα.

Απάντηση Ιδρύματος:

Το Ίδρυμα επιβεβαιώνει ότι έχουν ληφθεί υπόψη όλες οι παρατηρήσεις και εισηγήσεις του εκπροσώπου του Συμβουλίου Εγγραφής Επιστημόνων/Τεχνολόγων Τροφίμων και Διαιτολόγων Κύπρου (ΣΕΕΤΤΔ), όπως αυτές καταγράφονται στην έκθεση του μέλους επαγγελματικού σώματος της ΕΕΑ. Πιο συγκεκριμένα:

Το Ίδρυμα επιβεβαιώνει ότι έχουν ληφθεί υπόψη όλες οι παρατηρήσεις και εισηγήσεις του εκπροσώπου του Συμβουλίου Εγγραφής Επιστημόνων/Τεχνολόγων Τροφίμων και Διαιτολόγων Κύπρου (ΣΕΕΤΤΔ), όπως αυτές καταγράφονται στην έκθεση του μέλους επαγγελματικού σώματος της ΕΕΑ. Πιο συγκεκριμένα:

Α.

Δηλώνεται ότι το πρόγραμμα B.Sc. Διατροφής και Διαιτολογίας στο Παράρτημα της Φρανκφούρτης του Ευρωπαϊκού Πανεπιστημίου Κύπρου έχει σχεδιαστεί σε πλήρη εναρμόνιση με την Κυπριακή νομοθεσία (Νόμος 31(Ι)/96 και τις τροποποιήσεις του) που διέπει την εγγραφή Επιστημόνων/Τεχνολόγων Τροφίμων και Διαιτολόγων, καθώς και με την Οδηγία 2005/36/ΕΚ περί Αναγνώρισης Επαγγελματικών Προσόντων:

- Οι απόφοιτοι/ες του Προγράμματος Nutrition and Dietetics (4 Years/240 ECTS, B.Sc.) πληρούν τις απαιτήσεις εγγραφής τόσο στην Κύπρο όσο και στην Ευρωπαϊκή Ένωση, καθώς το πρόγραμμα σπουδών περιλαμβάνει Κλινική, Κοινοτική και Επισιτιστική πρακτική άσκηση (≥258 ώρες) που διασφαλίζει συμμόρφωση με τα πρότυπα του ΣΕΕΤΤΔ.
- Οι απόφοιτοι/ες του Προγράμματος είναι επιλέξιμοι/ες για εγγραφή στο ΣΕΕΤΤΔ, εφόσον το πρόγραμμα και το πτυχίο είναι το ήδη πιστοποιημένο πρόγραμμα που απονέμεται από το Ευρωπαϊκό Πανεπιστήμιο Κύπρου. Θα ακολουθείται, επίσης, με την αποφοίτησή τους η ανάλογη διαδικασία με εκείνη που εφαρμόζεται για τους/τις απόφοιτους της Ιατρικής, οι οποίοι λαμβάνουν την Επιστολή Συμμόρφωσης (Letter of Conformity/Statement of Recognition), η οποία πιστοποιεί ότι το πρόγραμμα που παρακολούθησε ο/η φοιτητής/τρια στη Φρανκφούρτη είναι ισοδύναμο με το εγκεκριμένο πρόγραμμα του Ευρωπαϊκού Πανεπιστημίου Κύπρου και επιτρέπει στους/τις απόφοιτους/ες να θεωρούνται ισοδύναμοι/ες με όσους έχουν σπουδάσει στην Κύπρο για σκοπούς επαγγελματικής εγγραφής.
- Μαθησιακά αποτελέσματα βασισμένα σε δεξιότητες, με αναφορά στο Ευρωπαϊκό Πλαίσιο Προσόντων (EQF, Επίπεδο 6) και στους τομείς επάρκειας της Ευρωπαϊκής Ομοσπονδίας Συλλόγων Διαιτολόγων (EFAD) (A–E).
- Διαεπαγγελματική Εκπαίδευση (Interprofessional Education – IPE) ενσωματωμένη σε μαθήματα όπως τα NUT300, NUT330, NUT400, NUT405, NUT460, που έχουν ως στόχο την καλλιέργεια δεξιοτήτων συνεργασίας και επαγγελματικής πρακτικής σε πολυεπιστημονικά περιβάλλοντα.
- Συνεργασίες με ρυθμιστικούς φορείς, όπως το ΣΕΕΤΤΔ στην Κύπρο και τον VDD στη Γερμανία, για τη συνεχή ευθυγράμμιση του προγράμματος με τις εξελίξεις στην επαγγελματική νομοθεσία και πρακτική.
- Κριτήρια προσόντων διδακτικού προσωπικού, σύμφωνα με τα οποία όλα τα μαθήματα διατροφής, Διαιτολογίας και πρακτικής άσκησης διδάσκονται από

εγγεγραμμένους διαιτολόγους και διατροφολόγους αναγνωρισμένους από το ΣΕΕΤΤΔ ή αντίστοιχους ευρωπαϊκούς φορείς.

Κατά συνέπεια, το πρόγραμμα διασφαλίζει πλήρη νομοθετική και επαγγελματική συμμόρφωση, προετοιμάζοντας αποφοίτους για εγγραφή στο ΣΕΕΤΤΔ, καθώς και σε άλλα κράτη-μέλη βάσει της Οδηγίας 2005/36/ΕΚ.

Β.
Σύμφωνα με το Νόμο 31(Ι)/96 και τις τροποποιήσεις του, η υποχρεωτική εγγραφή στο ΣΕΕΤΤΔ αφορά επαγγελματίες που ασκούν κλινικές ή δημόσιες υπηρεσίες Διαιτολογίας στην Κύπρο. Ο/η Συντονιστής/τρια του Προγράμματος επιτελεί ακαδημαϊκά καθήκοντα (διδασκαλία και έρευνα) και συνεπώς η νομοθεσία δεν επιβάλλει υποχρέωση εγγραφής του/της στο ΣΕΕΤΤΔ. Παρά ταύτα, σημειώνεται ότι η συντονίστρια του Προγράμματος:

- Κατέχει άδεια άσκησης επαγγέλματος ως Διαιτολόγος από το Υπουργείο Παιδείας της Ελλάδας (Αρ. Απόφασης 899/13-12-2005)
- Είναι εγγεγραμμένη στο **Health and Care Professions Council (HCPC)** στο Ηνωμένο Βασίλειο – **Συνημμένο XVII** (η ανανέωσή του βρίσκεται σε εξέλιξη).
- Διαθέτει άδεια εξασκήσεως επαγγέλματος διαιτολόγου σε άλλο κράτος-μέλος της Ευρωπαϊκής Ένωσης που είναι επαρκές καθώς η Οδηγία 2005/36/ΕΚ επιτρέπει την αναγνώριση προσόντων εντός της ΕΕ.

Αναγνωρίζουμε πλήρως τη σημασία του ότι η διδασκαλία του Προγράμματος πρέπει να πραγματοποιείται από επαγγελματικά καταρτισμένους διαιτολόγους με κλινικές και εκπαιδευτικές δεξιότητες. Για τον λόγο αυτό, έχει ενεργοποιηθεί στοχευμένο πλάνο προσλήψεων βασισμένο στον χάρτη αναγκών του προγράμματος:

- Στα πρώτα δύο έτη λειτουργίας, έχουν καλυφθεί τα περισσότερα μαθήματα από διδακτικό προσωπικό στα αντικείμενα π.χ. της Φυσιολογίας, Βιοχημείας, Ανατομίας, Μικροβιολογίας).
- Προκηρύχθηκαν θέσεις (α) Διαιτολόγου με Κλινική Εμπειρία και (β) Διατροφολόγου/Τεχνολόγου Τροφίμων για τη διδασκαλία των μαθημάτων NUT100–NUT22.
- Έχει συγκροτηθεί Επιτροπή Επιλογής για επιλογή ακαδημαϊκού προσωπικού για την προκήρυξη θέσεων που έληξαν στις 5 Σεπτεμβρίου 2025 και έχουν προγραμματιστεί συνεντεύξεις για την περίοδο Νοεμβρίου 2025 – Φεβρουαρίου 2026.

Δεσμευόμαστε ότι σε όλες τις προσλήψεις για το Πρόγραμμα:

- Όλοι/ες οι διδάσκοντες/ουσες των μαθημάτων Διατροφής και Διαιτολογίας και όλοι/ες οι επιβλέποντες/ουσες Πρακτικής Άσκησης θα είναι εγγεγραμμένοι στο ΣΕΕΤΤΔ ή στα αντίστοιχα σώματα χώρας της ΕΕ.
- Η σύσταση ότι «όλο το διδακτικό προσωπικό πρέπει να είναι εγγεγραμμένο στο ΣΕΕΤΤΔ» θα αντιμετωπίζεται ως αίτημα ποιότητας και διασφάλισης προτύπων.

Το Πανεπιστήμιο έχει ήδη θεσμοθετήσει το Σύστημα Παρακολούθησης Επαγγελματικής Συμμόρφωσης (Professional Registration Compliance Tracking System – PRCTS), το οποίο:

- Διεξάγει ετήσιο έλεγχο εγγραφής στο ΣΕΕΤΤΔ ή σε αρμόδιο ευρωπαϊκό φορέα.
- Τηρεί ηλεκτρονικό μητρώο με αριθμούς εγγραφής και ημερομηνίες ανανέωσης των αδειών.
- Εφαρμόζει υπενθυμίσεις, επανελέγχους και ετήσιο audit για πλήρη νομιμότητα.

- Συνδέεται με την Επιτροπή Ποιότητας του Παραρτήματος και το HR.

Το Πανεπιστήμιο έχει ήδη αναλάβει:

- Θέσπιση επίσημου συνδέσμου με το ΣΕΕΤΤΔ.
- Πρόσκληση εκπροσώπων του ΣΕΕΤΤΔ στο Stakeholder Advisory Panel του προγράμματος.
- Προγραμματισμό ετήσιων εργαστηρίων και διαβουλεύσεων για αναθεώρηση του προγράμματος, των κλινικών τοποθετήσεων και της επαγγελματικής δεοντολογίας.

Με αυτόν τον τρόπο, διασφαλίζεται η συνεχής ευθυγράμμιση του προγράμματος με τα επαγγελματικά πρότυπα και η προσαρμογή σε αλλαγές νομοθεσίας και πρακτικής.

Συνοψίζοντας, μέσω των ανωτέρω ενεργειών, είμαστε πλέον σε θέση να επιβεβαιώσουμε με απόλυτη σαφήνεια ότι όλες οι ενέργειες βελτίωσης οι οποίες έχουν κριθεί ως απαραίτητες για την υπό εξέλιξη διαδικασία πιστοποίησης έχουν αντιμετωπιστεί διεξοδικά και τεκμηριωμένα.

Ευχαριστούμε πολύ τον Φορέα ΔΙ.Π.Α.Ε. για τα εποικοδομητικά σχόλια και εισηγήσεις στο πλαίσιο της αξιολόγησης των Προγραμμάτων και δηλώνουμε στη διάθεσή σας για οποιεσδήποτε διευκρινίσεις.

Με τις ειλικρινείς μας ευχαριστίες,

Καθ. Λοΐζος Συμεού
Αντιπρύτανης Ακαδημαϊκών Υποθέσεων
Συν.: (17)

1

3
4
5

6
7
8

9
10

11

u

1.

3.

4.

5.

6.

7.

8.

9.

A/A

1.

2.

3.

4.

5.

6.

7.

8.

9.

10

11

12

A/A
1.
2.
3.
4.
5.
6.
7.

8.
9.
10.
11.
12.
13.
14.
15.
16.
17.
18.
19.
20.
21.

A/A
1.
2.
3.
4.
5.
6.
7.

A/A
1.
2.
3.
4.
5.
6.
7.

8.
9.
10.
11.
12.
13
14
15
16
17
18

19
20
21
22
23

A/A
1.
2.
3.
4.
5.
1.
2.
3.

4.
5.

1.
2.
3.
4.
5.

1.
2.
3.
4.
5.

Συνημμένο VII

Συνημμένο VIII

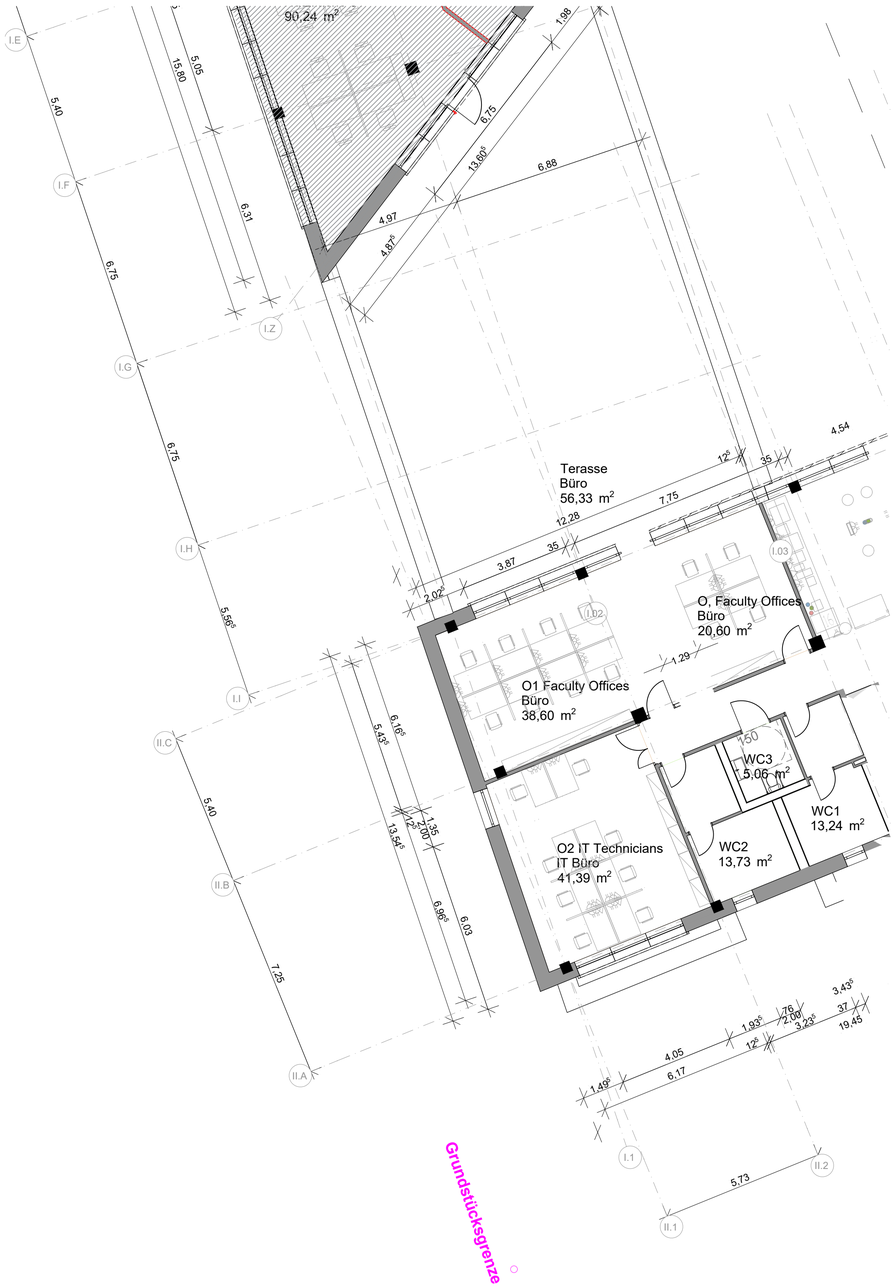

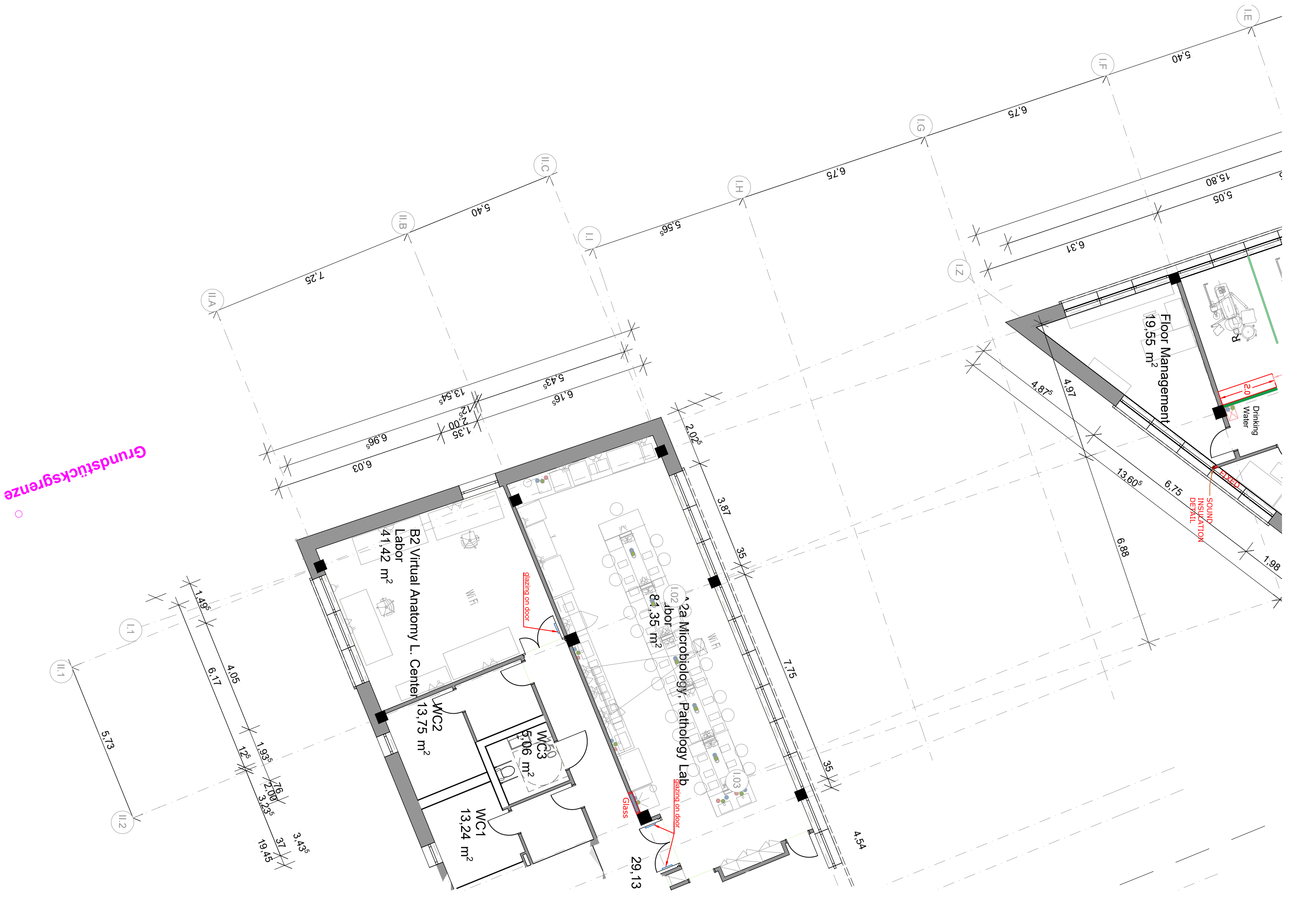
Floor Management
19,55 m²
Drinking Water
SOUNDPROOF INSULATION DETAIL
^2a Microbiology, Pathology Lab
Labor
84,35 m²
glazing on door
Glass
29.13
B2 Virtual Anatomy L. Center
Labor
41,42 m²
WC2
13,75 m²
WC3
5,06 m²
WC1
13,24 m²
Grundstücksgrenze

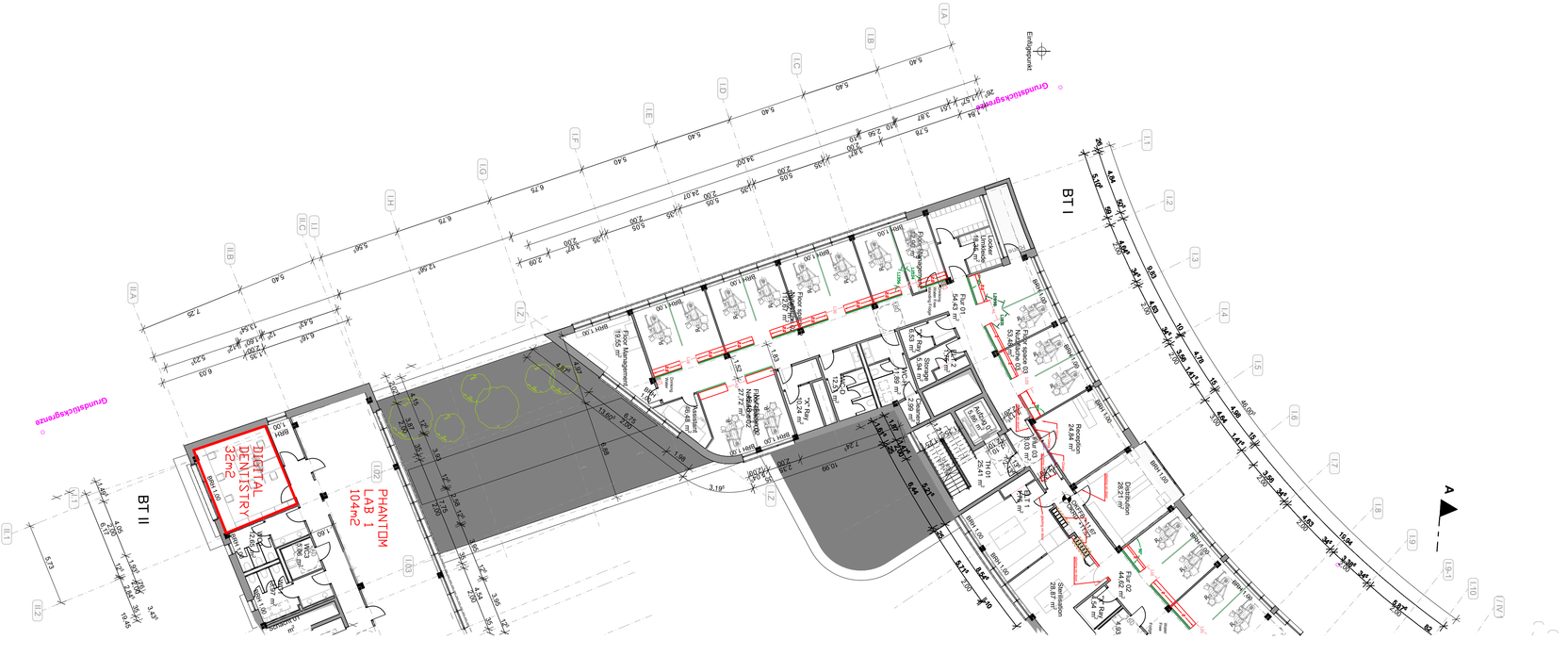
BT I
BT II
DIGITAL DENTISTRY 32m2
PHANTOM LAB 1 104m2
Grundstucksgrenze
Grundstucksgrenze
Entlüftungsrohr
Reception 24.04 m²
Distribution 29.21 m²
Simulation 28.87 m²
Pat 02 44.02 m²
Pat 01 44.02 m²
Pat 03 44.02 m²
Pat 04 44.02 m²
Pat 05 44.02 m²
Pat 06 44.02 m²
Pat 07 44.02 m²
Pat 08 44.02 m²
Pat 09 44.02 m²
Pat 10 44.02 m²
Pat 11 44.02 m²
Pat 12 44.02 m²
Pat 13 44.02 m²
Pat 14 44.02 m²
Pat 15 44.02 m²
Pat 16 44.02 m²
Pat 17 44.02 m²
Pat 18 44.02 m²
Pat 19 44.02 m²
Pat 20 44.02 m²
Pat 21 44.02 m²
Pat 22 44.02 m²
Pat 23 44.02 m²
Pat 24 44.02 m²
Pat 25 44.02 m²
Pat 26 44.02 m²
Pat 27 44.02 m²
Pat 28 44.02 m²
Pat 29 44.02 m²
Pat 30 44.02 m²
Pat 31 44.02 m²
Pat 32 44.02 m²
Pat 33 44.02 m²
Pat 34 44.02 m²
Pat 35 44.02 m²
Pat 36 44.02 m²
Pat 37 44.02 m²
Pat 38 44.02 m²
Pat 39 44.02 m²
Pat 40 44.02 m²
Pat 41 44.02 m²
Pat 42 44.02 m²
Pat 43 44.02 m²
Pat 44 44.02 m²
Pat 45 44.02 m²
Pat 46 44.02 m²
Pat 47 44.02 m²
Pat 48 44.02 m²
Pat 49 44.02 m²
Pat 50 44.02 m²
Pat 51 44.02 m²
Pat 52 44.02 m²
Pat 53 44.02 m²
Pat 54 44.02 m²
Pat 55 44.02 m²
Pat 56 44.02 m²
Pat 57 44.02 m²
Pat 58 44.02 m²
Pat 59 44.02 m²
Pat 60 44.02 m²
Pat 61 44.02 m²
Pat 62 44.02 m²
Pat 63 44.02 m²
Pat 64 44.02 m²
Pat 65 44.02 m²
Pat 66 44.02 m²
Pat 67 44.02 m²
Pat 68 44.02 m²
Pat 69 44.02 m²
Pat 70 44.02 m²
Pat 71 44.02 m²
Pat 72 44.02 m²
Pat 73 44.02 m²
Pat 74 44.02 m²
Pat 75 44.02 m²
Pat 76 44.02 m²
Pat 77 44.02 m²
Pat 78 44.02 m²
Pat 79 44.02 m²
Pat 80 44.02 m²
Pat 81 44.02 m²
Pat 82 44.02 m²
Pat 83 44.02 m²
Pat 84 44.02 m²
Pat 85 44.02 m²
Pat 86 44.02 m²
Pat 87 44.02 m²
Pat 88 44.02 m²
Pat 89 44.02 m²
Pat 90 44.02 m²
Pat 91 44.02 m²
Pat 92 44.02 m²
Pat 93 44.02 m²
Pat 94 44.02 m²
Pat 95 44.02 m²
Pat 96 44.02 m²
Pat 97 44.02 m²
Pat 98 44.02 m²
Pat 99 44.02 m²
Pat 100 44.02 m²
Pat 101 44.02 m²
Pat 102 44.02 m²
Pat 103 44.02 m²
Pat 104 44.02 m²
Pat 105 44.02 m²
Pat 106 44.02 m²
Pat 107 44.02 m²
Pat 108 44.02 m²
Pat 109 44.02 m²
Pat 110 44.02 m²
Pat 111 44.02 m²
Pat 112 44.02 m²
Pat 113 44.02 m²
Pat 114 44.02 m²
Pat 115 44.02 m²
Pat 116 44.02 m²
Pat 117 44.02 m²
Pat 118 44.02 m²
Pat 119 44.02 m²
Pat 120 44.02 m²
Pat 121 44.02 m²
Pat 122 44.02 m²
Pat 123 44.02 m²
Pat 124 44.02 m²
Pat 125 44.02 m²
Pat 126 44.02 m²
Pat 127 44.02 m²
Pat 128 44.02 m²
Pat 129 44.02 m²
Pat 130 44.02 m²
Pat 131 44.02 m²
Pat 132 44.02 m²
Pat 133 44.02 m²
Pat 134 44.02 m²
Pat 135 44.02 m²
Pat 136 44.02 m²
Pat 137 44.02 m²
Pat 138 44.02 m²
Pat 139 44.02 m²
Pat 140 44.02 m²
Pat 141 44.02 m²
Pat 142 44.02 m²
Pat 143 44.02 m²
Pat 144 44.02 m²
Pat 145 44.02 m²
Pat 146 44.02 m²
Pat 147 44.02 m²
Pat 148 44.02 m²
Pat 149 44.02 m²
Pat 150 44.02 m²
Pat 151 44.02 m²
Pat 152 44.02 m²
Pat 153 44.02 m²
Pat 154 44.02 m²
Pat 155 44.02 m²
Pat 156 44.02 m²
Pat 157 44.02 m²
Pat 158 44.02 m²
Pat 159 44.02 m²
Pat 160 44.02 m²
Pat 161 44.02 m²
Pat 162 44.02 m²
Pat 163 44.02 m²
Pat 164 44.02 m²
Pat 165 44.02 m²
Pat 166 44.02 m²
Pat 167 44.02 m²
Pat 168 44.02 m²
Pat 169 44.02 m²
Pat 170 44.02 m²
Pat 171 44.02 m²
Pat 172 44.02 m²
Pat 173 44.02 m²
Pat 174 44.02 m²
Pat 175 44.02 m²
Pat 176 44.02 m²
Pat 177 44.02 m²
Pat 178 44.02 m²
Pat 179 44.02 m²
Pat 180 44.02 m²
Pat 181 44.02 m²
Pat 182 44.02 m²
Pat 183 44.02 m²
Pat 184 44.02 m²
Pat 185 44.02 m²
Pat 186 44.02 m²
Pat 187 44.02 m²
Pat 188 44.02 m²
Pat 189 44.02 m²
Pat 190 44.02 m²
Pat 191 44.02 m²
Pat 192 44.02 m²
Pat 193 44.02 m²
Pat 194 44.02 m²
Pat 195 44.02 m²
Pat 196 44.02 m²
Pat 197 44.02 m²
Pat 198 44.02 m²
Pat 199 44.02 m²
Pat 200 44.02 m²
Pat 201 44.02 m²
Pat 202 44.02 m²
Pat 203 44.02 m²
Pat 204 44.02 m²
Pat 205 44.02 m²
Pat 206 44.02 m²
Pat 207 44.02 m²
Pat 208 44.02 m²
Pat 209 44.02 m²
Pat 210 44.02 m²
Pat 211 44.02 m²
Pat 212 44.02 m²
Pat 213 44.02 m²
Pat 214 44.02 m²
Pat 215 44.02 m²
Pat 216 44.02 m²
Pat 217 44.02 m²
Pat 218 44.02 m²
Pat 219 44.02 m²
Pat 220 44.02 m²
Pat 221 44.02 m²
Pat 222 44.02 m²
Pat 223 44.02 m²
Pat 224 44.02 m²
Pat 225 44.02 m²
Pat 226 44.02 m²
Pat 227 44.02 m²
Pat 228 44.02 m²
Pat 229 44.02 m²
Pat 230 44.02 m²
Pat 231 44.02 m²
Pat 232 44.02 m²
Pat 233 44.02 m²
Pat 234 44.02 m²
Pat 235 44.02 m²
Pat 236 44.02 m²
Pat 237 44.02 m²
Pat 238 44.02 m²
Pat 239 44.02 m²
Pat 240 44.02 m²
Pat 241 44.02 m²
Pat 242 44.02 m²
Pat 243 44.02 m²
Pat 244 44.02 m²
Pat 245 44.02 m²
Pat 246 44.02 m²
Pat 247 44.02 m²
Pat 248 44.02 m²
Pat 249 44.02 m²
Pat 250 44.02 m²
Pat 251 44.02 m²
Pat 252 44.02 m²
Pat 253 44.02 m²
Pat 254 44.02 m²
Pat 255 44.02 m²
Pat 256 44.02 m²
Pat 257 44.02 m²
Pat 258 44.02 m²
Pat 259 44.02 m²
Pat 260 44.02 m²
Pat 261 44.02 m²
Pat 262 44.02 m²
Pat 263 44.02 m²
Pat 264 44.02 m²
Pat 265 44.02 m²
Pat 266 44.02 m²
Pat 267 44.02 m²
Pat 268 44.02 m²
Pat 269 44.02 m²
Pat 270 44.02 m²
Pat 271 44.02 m²
Pat 272 44.02 m²
Pat 273 44.02 m²
Pat 274 44.02 m²
Pat 275 44.02 m²
Pat 276 44.02 m²
Pat 277 44.02 m²
Pat 278 44.02 m²
Pat 279 44.02 m²
Pat 280 44.02 m²
Pat 281 44.02 m²
Pat 282 44.02 m²
Pat 283 44.02 m²
Pat 284 44.02 m²
Pat 285 44.02 m²
Pat 286 44.02 m²
Pat 287 44.02 m²
Pat 288 44.02 m²
Pat 289 44.02 m²
Pat 290 44.02 m²
Pat 291 44.02 m²
Pat 292 44.02 m²
Pat 293 44.02 m²
Pat 294 44.02 m²
Pat 295 44.02 m²
Pat 296 44.02 m²
Pat 297 44.02 m²
Pat 298 44.02 m²
Pat 299 44.02 m²
Pat 300 44.02 m²
Pat 301 44.02 m²
Pat 302 44.02 m²
Pat 303 44.02 m²
Pat 304 44.02 m²
Pat 305 44.02 m²
Pat 306 44.02 m²
Pat 307 44.02 m²
Pat 308 44.02 m²
Pat 309 44.02 m²
Pat 310 44.02 m²
Pat 311 44.02 m²
Pat 312 44.02 m²
Pat 313 44.02 m²
Pat 314 44.02 m²
Pat 315 44.02 m²
Pat 316 44.02 m²
Pat 317 44.02 m²
Pat 318 44.02 m²
Pat 319 44.02 m²
Pat 320 44.02 m²
Pat 321 44.02 m²
Pat 322 44.02 m²
Pat 323 44.02 m²
Pat 324 44.02 m²
Pat 325 44.02 m²
Pat 326 44.02 m²
Pat 327 44.02 m²
Pat 328 44.02 m²
Pat 329 44.02 m²
Pat 330 44.02 m²
Pat 331 44.02 m²
Pat 332 44.02 m²
Pat 333 44.02 m²
Pat 334 44.02 m²
Pat 335 44.02 m²
Pat 336 44.02 m²
Pat 337 44.02 m²
Pat 338 44.02 m²
Pat 339 44.02 m²
Pat 340 44.02 m²
Pat 341 44.02 m²
Pat 342 44.02 m²
Pat 343 44.02 m²
Pat 344 44.02 m²
Pat 345 44.02 m²
Pat 346 44.02 m²
Pat 347 44.02 m²
Pat 348 44.02 m²
Pat 349 44.02 m²
Pat 350 44.02 m²
Pat 351 44.02 m²
Pat 352 44.02 m²
Pat 353 44.02 m²
Pat 354 44.02 m²
Pat 355 44.02 m²
Pat 356 44.02 m²
Pat 357 44.02 m²
Pat 358 44.02 m²
Pat 359 44.02 m²
Pat 360 44.02 m²
Pat 361 44.02 m²
Pat 362 44.02 m²
Pat 363 44.02 m²
Pat 364 44.02 m²
Pat 365 44.02 m²
Pat 366 44.02 m²
Pat 367 44.02 m²
Pat 368 44.02 m²
Pat 369 44.02 m²
Pat 370 44.02 m²
Pat 371 44.02 m²
Pat 372 44.02 m²
Pat 373 44.02 m²
Pat 374 44.02 m²
Pat 375 44.02 m²
Pat 376 44.02 m²
Pat 377 44.02 m²
Pat 378 44.02 m²
Pat 379 44.02 m²
Pat 380 44.02 m²
Pat 381 44.02 m²
Pat 382 44.02 m²
Pat 383 44.02 m²
Pat 384 44.02 m²
Pat 385 44.02 m²
Pat 386 44.02 m²
Pat 387 44.02 m²
Pat 388 44.02 m²
Pat 389 44.02 m²
Pat 390 44.02 m²
Pat 391 44.02 m²
Pat 392 44.02 m²
Pat 393 44.02 m²
Pat 394 44.02 m²
Pat 395 44.02 m²
Pat 396 44.02 m²
Pat 397 44.02 m²
Pat 398 44.02 m²
Pat 399 44.02 m²
Pat 400 44.02 m²
Pat 401 44.02 m²
Pat 402 44.02 m²
Pat 403 44.02 m²
Pat 404 44.02 m²
Pat 405 44.02 m²
Pat 406 44.02 m²
Pat 407 44.02 m²
Pat 408 44.02 m²
Pat 409 44.02 m²
Pat 410 44.02 m²
Pat 411 44.02 m²
Pat 412 44.02 m²
Pat 413 44.02 m²
Pat 414 44.02 m²
Pat 415 44.02 m²
Pat 416 44.02 m²
Pat 417 44.02 m²
Pat 418 44.02 m²
Pat 419 44.02 m²
Pat 420 44.02 m²
Pat 421 44.02 m²
Pat 422 44.02 m²
Pat 423 44.02 m²
Pat 424 44.02 m²
Pat 425 44.02 m²
Pat 426 44.02 m²
Pat 427 44.02 m²
Pat 428 44.02 m²
Pat 429 44.02 m²
Pat 430 44.02 m²
Pat 431 44.02 m²
Pat 432 44.02 m²
Pat 433 44.02 m²
Pat 434 44.02 m²
Pat 435 44.02 m²
Pat 436 44.02 m²
Pat 437 44.02 m²
Pat 438 44.02 m²
Pat 439 44.02 m²
Pat 440 44.02 m²
Pat 441 44.02 m²
Pat 442 44.02 m²
Pat 443 44.02 m²
Pat 444 44.02 m²
Pat 445 44.02 m²
Pat 446 44.02 m²
Pat 447 44.02 m²
Pat 448 44.02 m²
Pat 449 44.02 m²
Pat 450 44.02 m²
Pat 451 44.02 m²
Pat 452 44.02 m²
Pat 453 44.02 m²
Pat 454 44.02 m²
Pat 455 44.02 m²
Pat 456 44.02 m²
Pat 457 44.02 m²
Pat 458 44.02 m²
Pat 459 44.02 m²
Pat 460 44.02 m²
Pat 461 44.02 m²
Pat 462 44.02 m²
Pat 463 44.02 m²
Pat 464 44.02 m²
Pat 465 44.02 m²
Pat 466 44.02 m²
Pat 467 44.02 m²
Pat 468 44.02 m²
Pat 469 44.02 m²
Pat 470 44.02 m²
Pat 471 44.02 m²
Pat 472 44.02 m²
Pat 473 44.02 m²
Pat 474 44.02 m²
Pat 475 44.02 m²
Pat 476 44.02 m²
Pat 477 44.02 m²
Pat 478 44.02 m²
Pat 479 44.02 m²
Pat 480 44.02 m²
Pat 481 44.02 m²
Pat 482 44.02 m²
Pat 483 44.02 m²
Pat 484 44.02 m²
Pat 485 44.02 m²
Pat 486 44.02 m²
Pat 487 44.02 m²
Pat 488 44.02 m²
Pat 489 44.02 m²
Pat 490 44.02 m²
Pat 491 44.02 m²
Pat 492 44.02 m²
Pat 493 44.02 m²
Pat 494 44.02 m²
Pat 495 44.02 m²
Pat 496 44.02 m²
Pat 497 44.02 m²
Pat 498 44.02 m²
Pat 499 44.02 m²
Pat 500 44.02 m²
Pat 501 44.02 m²
Pat 502 44.02 m²
Pat 503 44.02 m²
Pat 504 44.02 m²
Pat 505 44.02 m²
Pat 506 44.02 m²
Pat 507 44.02 m²
Pat 508 44.02 m²
Pat 509 44.02 m²
Pat 510 44.02 m²
Pat 511 44.02 m²
Pat 512 44.02 m²
Pat 513 44.02 m²
Pat 514 44.02 m²
Pat 515 44.02 m²
Pat 516 44.02 m²
Pat 517 44.02 m²
Pat 518 44.02 m²
Pat 519 44.02 m²
Pat 520 44.02 m²
Pat 521 44.02 m²
Pat 522 44.02 m²
Pat 523 44.02 m²
Pat 524 44.02 m²
Pat 525 44.02 m²
Pat 526 44.02 m²
Pat 527 44.02 m²
Pat 528 44.02 m²
Pat 529 44.02 m²
Pat 530 44.02 m²
Pat 531 44.02 m²
Pat 532 44.02 m²
Pat 533 44.02 m²
Pat 534 44.02 m²
Pat 535 44.02 m²
Pat 536 44.02 m²
Pat 537 44.02 m²
Pat 538 44.02 m²
Pat 539 44.02 m²
Pat 540 44.02 m²
Pat 541 44.02 m²
Pat 542 44.02 m²
Pat 543 44.02 m²
Pat 544 44.02 m²
Pat 545 44.02 m²
Pat 546 44.02 m²
Pat 547 44.02 m²
Pat 548 44.02 m²
Pat 549 44.02 m²
Pat 550 44.02 m²
Pat 551 44.02 m²
Pat 552 44.02 m²
Pat 553 44.02 m²
Pat 554 44.02 m²
Pat 555 44.02 m²
Pat 556 44.02 m²
Pat 557 44.02 m²
Pat 558 44.02 m²
Pat 559 44.02 m²
Pat 560 44.02 m²
Pat 561 44.02 m²
Pat 562 44.02 m²
Pat 563 44.02 m²
Pat 564 44.02 m²
Pat 565 44.02 m²
Pat 566 44.02 m²
Pat 567 44.02 m²
Pat 568 44.02 m²
Pat 569 44.02 m²
Pat 570 44.02 m²
Pat 571 44.02 m²
Pat 572 44.02 m²
Pat 573 44.02 m²
Pat 574 44.02 m²
Pat 575 44.02 m²
Pat 576 44.02 m²
Pat 577 44.02 m²
Pat 578 44.02 m²
Pat 579 44.02 m²
Pat 580 44.02 m²
Pat 581 44.02 m²
Pat 582 44.02 m²
Pat 583 44.02 m²
Pat 584 44.02 m²
Pat 585 44.02 m²
Pat 586 44.02 m²
Pat 587 44.02 m²
Pat 588 44.02 m²
Pat 589 44.02 m²
Pat 590 44.02 m²
Pat 591 44.02 m²
Pat 592 44.02 m²
Pat 593 44.02 m²
Pat 594 44.02 m²
Pat 595 44.02 m²
Pat 596 44.02 m²
Pat 597 44.02 m²
Pat 598 44.02 m²
Pat 599 44.02 m²
Pat 600 44.02 m²
Pat 601 44.02 m²
Pat 602 44.02 m²
Pat 603 44.02 m²
Pat 604 44.02 m²
Pat 605 44.02 m²
Pat 606 44.02 m²
Pat 607 44.02 m²
Pat 608 44.02 m²
Pat 609 44.02 m²
Pat 610 44.02 m²
Pat 611 44.02 m²
Pat 612 44.02 m²
Pat 613 44.02 m²
Pat 614 44.02 m²
Pat 615 44.02 m²
Pat 616 44.02 m²
Pat 617 44.02 m²
Pat 618 44.02 m²
Pat 619 44.02 m²
Pat 620 44.02 m²
Pat 621 44.02 m²
Pat 622 44.02 m²
Pat 623 44.02 m²
Pat 624 44.02 m²
Pat 625 44.02 m²
Pat 626 44.02 m²
Pat 627 44.02 m²
Pat 628 44.02 m²
Pat 629 44.02 m²
Pat 630 44.02 m²
Pat 631 44.02 m²
Pat 632 44.02 m²
Pat 633 44.02 m²
Pat 634 44.02 m²
Pat 635 44.02 m²
Pat 636 44.02 m²
Pat 637 44.02 m²
Pat 638 44.02 m²
Pat 639 44.02 m²
Pat 640 44.02 m²
Pat 641 44.02 m²
Pat 642 44.02 m²
Pat 643 44.02 m²
Pat 644 44.02 m²
Pat 645 44.02 m²
Pat 646 44.02 m²
Pat 647 44.02 m²
Pat 648 44.02 m²
Pat 649 44.02 m²
Pat 650 44.02 m²
Pat 651 44.02 m²
Pat 652 44.02 m²
Pat 653 44.02 m²
Pat 654 44.02 m²
Pat 655 44.02 m²
Pat 656 44.02 m²
Pat 657 44.02 m²
Pat 658 44.02 m²
Pat 659 44.02 m²
Pat 660 44.02 m²
Pat 661 44.02 m²
Pat 662 44.02 m²
Pat 663 44.02 m²
Pat 664 44.02 m²
Pat 665 44.02 m²
Pat 666 44.02 m²
Pat 667 44.02 m²
Pat 668 44.02 m²
Pat 669 44.02 m²
Pat 670 44.02 m²
Pat 671 44.02 m²
Pat 672 44.02 m²
Pat 673 44.02 m²
Pat 674 44.02 m²
Pat 675 44.02 m²
Pat 676 44.02 m²
Pat 677 44.02 m²
Pat 678 44.02 m²
Pat 679 44.02 m²
Pat 680 44.02 m²
Pat 681 44.02 m²
Pat 682 44.02 m²
Pat 683 44.02 m²
Pat 684 44.02 m²
Pat 685 44.02 m²
Pat 686 44.02 m²
Pat 687 44.02 m²
Pat 688 44.02 m²
Pat 689 44.02 m²
Pat 690 44.02 m²
Pat 691 44.02 m²
Pat 692 44.02 m²
Pat 693 44.02 m²
Pat 694 44.02 m²
Pat 695 44.02 m²
Pat 696 44.02 m²
Pat 697 44.02 m²
Pat 698 44.02 m²
Pat 699 44.02 m²
Pat 700 44.02 m²
Pat 701 44.02 m²
Pat 702 44.02 m²
Pat 703 44.02 m²
Pat 704 44.02 m²
Pat 705 44.02 m²
Pat 706 44.02 m²
Pat 707 44.02 m²
Pat 708 44.02 m²
Pat 709 44.02 m²
Pat 710 44.02 m²
Pat 711 44.02 m²
Pat 712 44.02 m²
Pat 713 44.02 m²
Pat 714 44.02 m²
Pat 715 44.02 m²
Pat 716 44.02 m²
Pat 717 44.02 m²
Pat 718 44.02 m²
Pat 719 44.02 m²
Pat 720 44.02 m²
Pat 721 44.02 m²
Pat 722 44.02 m²
Pat 723 44.02 m²
Pat 724 44.02 m²
Pat 725 44.02 m²
Pat 726 44.02 m²
Pat 727 44.02 m²
Pat 728 44.02 m²
Pat 729 44.02 m²
Pat 730 44.02 m²
Pat 731 44.02 m²
Pat 732 44.02 m²
Pat 733 44.02 m²
Pat 734 44.02 m²
Pat 735 44.02 m²
Pat 736 44.02 m²
Pat 737 44.02 m²
Pat 738 44.02 m²
Pat 739 44.02 m²
Pat 740 44.02 m²
Pat 741 44.02 m²
Pat 742 44.02 m²
Pat 743 44.02 m²
Pat 744 44.02 m²
Pat 745 44.02 m²
Pat 746 44.02 m²
Pat 747 44.02 m²
Pat 748 44.02 m²
Pat 749 44.02 m²
Pat 750 44.02 m²
Pat 751 44.02 m²
Pat 752 44.02 m²
Pat 753 44.02 m²
Pat 754 44.02 m²
Pat 755 44.02 m²
Pat 756 44.02 m²
Pat 757 44.02 m²
Pat 758 44.02 m²
Pat 759 44.02 m²
Pat 760 44.02 m²
Pat 761 44.02 m²
Pat 762 44.02 m²
Pat 763 44.02 m²
Pat 764 44.02 m²
Pat 765 44.02 m²
Pat 766 44.02 m²
Pat 767 44.02 m²
Pat 768 44.02 m²
Pat 769 44.02 m²
Pat 770 44.02 m²
Pat 771 44.02 m²
Pat 772 44.02 m²
Pat 773 44.02 m²
Pat 774 44.02 m²
Pat 775 44.02 m²
Pat 776 44.02 m²
Pat 777 44.02 m²
Pat 778 44.02 m²
Pat 779 44.02 m²
Pat 780 44.02 m²
Pat 781 44.02 m²
Pat 782 44.02 m²
Pat 783 44.02 m²
Pat 784 44.02 m²
Pat 785 44.02 m²
Pat 786 44.02 m²
Pat 787 44.02 m²
Pat 788 44.02 m²
Pat 789 44.02 m²
Pat 790 44.02 m²
Pat 791 44.02 m²
Pat 792 44.02 m²
Pat 793 44.02 m²
Pat 794 44.02 m²
Pat 795 44.02 m²
Pat 796 44.02 m²
Pat 797 44.02 m²
Pat 798 44.02 m²
Pat 799 44.02 m²
Pat 800 44.02 m²
Pat 801 44.02 m²
Pat 802 44.02 m²
Pat 803 44.02 m²
Pat 804 44.02 m²
Pat 805 44.02 m²
Pat 806 44.02 m²
Pat 807 44.02 m²
Pat 808 44.02 m²
Pat 809 44.02 m²
Pat 810 44.02 m²
Pat 811 44.02 m²
Pat 812 44.02 m²
Pat 813 44.02 m²
Pat 814 44.02 m²
Pat 815 44.02 m²
Pat 816 44.02 m²
Pat 817 44.02 m²
Pat 818 44.02 m²
Pat 819 44.02 m²
Pat 820 44.02 m²
Pat 821 44.02 m²
Pat 822 44.02 m²
Pat 823 44.02 m²
Pat 824 44.02 m²
Pat 825 44.02 m²
Pat 826 44.02 m²
Pat 827 44.02 m²
Pat 828 44.02 m²
Pat 829 44.02 m²
Pat 830 44.02 m²
Pat 831 44.02 m²
Pat 832 44.02 m²
Pat 833 44.02 m²
Pat 834 44.02 m²
Pat 835 44.02 m²
Pat 836 44.02 m²
Pat 837 44.02 m²
Pat 838 44.02 m²
Pat 839 44.02 m²
Pat 840 44.02 m²
Pat 841 44.02 m²
Pat 842 44.02 m²
Pat 843 44.02 m²
Pat 844 44.02 m²
Pat 845 44.02 m²
Pat 846 44.02 m²
Pat 847 44.02 m²
Pat 848 44.02 m²
Pat 849 44.02 m²
Pat 850 44.02 m²
Pat 851 44.02 m²
Pat 852 44.02 m²
Pat 853 44.02 m²
Pat 854 44.02 m²
Pat 855 44.02 m²
Pat 856 44.02 m²
Pat 857 44.02 m²
Pat 858 44.02 m²
Pat 859 44.02 m²
Pat 860 44.02 m²
Pat 861 44.02 m²
Pat 862 44.02 m²
Pat 863 44.02 m²
Pat 864 44.02 m²
Pat 865 44.02 m²
Pat 866 44.02 m²
Pat 867 44.02 m²
Pat 868 44.02 m²
Pat 869 44.02 m²
Pat 870 44.02 m²
Pat 871 44.02 m²
Pat 872 44.02 m²
Pat 873 44.02 m²
Pat 874 44.02 m²
Pat 875 44.02 m²
Pat 876 44.02 m²
Pat 877 44.02 m²
Pat 878 44.02 m²
Pat 879 44.02 m²
Pat 880 44.02 m²
Pat 881 44.02 m²
Pat 882 44.02 m²
Pat 883 44.02 m²
Pat 884 44.02 m²
Pat 885 44.02 m²
Pat 886 44.02 m²
Pat 887 44.02 m²
Pat 888 44.02 m²
Pat 889 44.02 m²
Pat 890 44.02 m²
Pat 891 44.02 m²
Pat 892 44.02 m²
Pat 893 44.02 m²
Pat 894 44.02 m²
Pat 895 44.02 m²
Pat 896 44.02 m²
Pat 897 44.02 m²
Pat 898 44.02 m²
Pat 899 44.02 m²
Pat 900 44.02 m²
Pat 901 44.02 m²
Pat 902 44.02 m²
Pat 903 44.02 m²
Pat 904 44.02 m²
Pat 905 44.02 m²
Pat 906 44.02 m²
Pat 907 44.02 m²
Pat 908 44.02 m²
Pat 909 44.02 m²
Pat 910 44.02 m²
Pat 911 44.02 m²
Pat 912 44.02 m²
Pat 913 44.02 m²
Pat 914 44.02 m²
Pat 915 44.02 m²
Pat 916 44.02 m²
Pat 917 44.02 m²
Pat 918 44.02 m²
Pat 919 44.02 m²
Pat 920 44.02 m²
Pat 921 44.02 m²
Pat 922 44.02 m²
Pat 923 44.02 m²
Pat 924 44.02 m²
Pat 925 44.02 m²
Pat 926 44.02 m²
Pat 927 44.02 m²
Pat 928 44.02 m²
Pat 929 44.02 m²
Pat 930 44.02 m²
Pat 931 44.02 m²
Pat 932 44.02 m²
Pat 933 44.02 m²
Pat 934 44.02 m²
Pat 935 44.02 m²
Pat 936 44.02 m²
Pat 937 44.02 m²
Pat 938 44.02 m²
Pat 939 44.02 m²
Pat 940 44.02 m²
Pat 941 44.02 m²
Pat 942 44.02 m²
Pat 943 44.02 m²
Pat 944 44.02 m²
Pat 945 44.02 m²
Pat 946 44.02 m²
Pat 947 44.02 m²
Pat 948 44.02 m²
Pat 949 44.02 m²
Pat 950 44.02 m²
Pat 951 44.02 m²
Pat 952 44.02 m²
Pat 953 44.02 m²
Pat 954 44.02 m²
Pat 955 44.02 m²
Pat 956 44.02 m²
Pat 957 44.02 m²
Pat 958 44.02 m²
Pat 959 44.02 m²
Pat 960 44.02 m²
Pat 961 44.02 m²
Pat 962 44.02 m²
Pat 963 44.02 m²
Pat 964 44.02 m²
Pat 965 44.02 m²
Pat 966 44.02 m²
Pat 967 44.02 m²
Pat 968 44.02 m²
Pat 969 44.02 m²
Pat 970 44.02 m²
Pat 971 44.02 m²
Pat 972 44.02 m²
Pat 973 44.02 m²
Pat 974 44.02 m²
Pat 975 44.02 m²
Pat 976 44.02 m²
Pat 977 44.02 m²
Pat 978 44.02 m²
Pat 979 44.02 m²
Pat 980 44.02 m²
Pat 981 44.02 m²
Pat 982 44.02 m²
Pat 983 44.02 m²
Pat 984 44.02 m²
Pat 985 44.02 m²
Pat 986 44.02 m²
Pat 987 44.02 m²
Pat 988 44.02 m²
Pat 989 44.02 m²
Pat 990 44.02 m²
Pat 991 44.02 m²
Pat 992 44.02 m²
Pat 993 44.02 m²
Pat 994 44.02 m²
Pat 995 44.02 m²
Pat 996 44.02 m²
Pat 997 44.02 m²
Pat 998 44.02 m²
Pat 999 44.02 m²
Pat 1000 44.02 m²

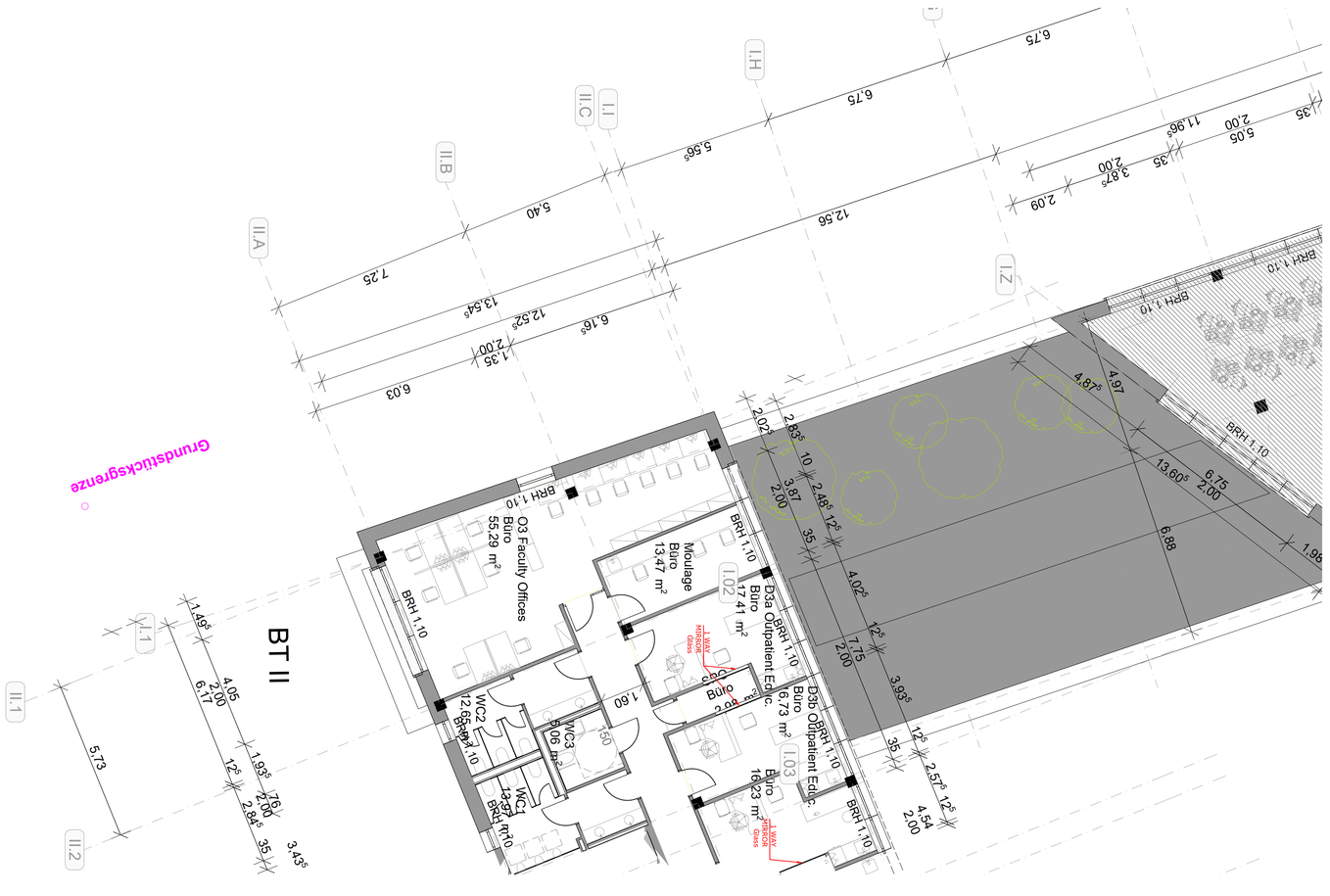
BT II
O3 Faculty Offices
Büro
55.29 m²
Moulage
Büro
13.47 m²
D3a Outpatient Educ.
Büro
17.41 m²
D3b Outpatient Educ.
Büro
6.73 m²
Büro
16.23 m²
Büro
WC1
WC2
WC3
BRH 1.10
I.01
I.02
I.03
I.Z
I.H
I.I
II.A
II.B
II.C
II.1
II.2
Grundstücksgrenze

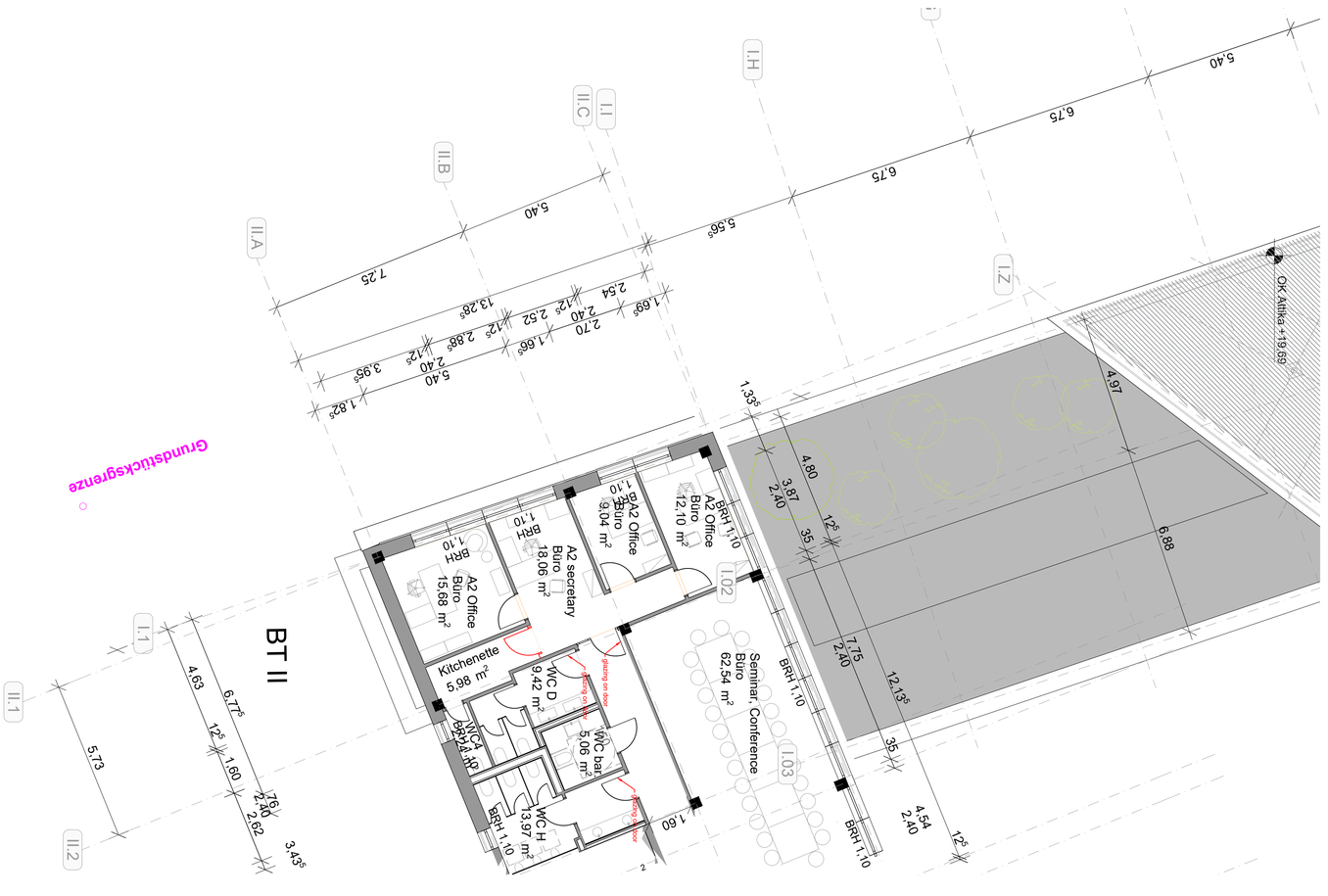
BT II
Grundstücksgrenze
OK Attika +19.69
A2 Office
Büro
15.68 m²
Kitchenette
5.98 m²
A2 secretary
Büro
18.06 m²
A2 Office
Büro
9.04 m²
A2 Office
Büro
12.10 m²
Seminar, Conference
Büro
62.54 m²
WC D
9.42 m²
WC bar
5.06 m²
WC H
3.97 m²
WC A
BRH 1.10
BRH 1.10
BRH 1.10
BRH 1.10
BRH 1.10
BRH 1.10
I.02
I.03
I.1
I.2
I.H
I.Z
II.A
II.B
II.C
II.1
II.2
5.40
6.75
6.75
5.40
7.25
5.56
5.40
2.40
1.69
2.54
2.70
2.40
1.66
2.52
2.88
1.82
3.95
13.28
12.13
4.97
6.88
4.80
3.87
2.40
7.75
2.40
4.54
2.40
1.35
1.60
5.73
4.63
6.77
1.60
2.40
2.62
3.43

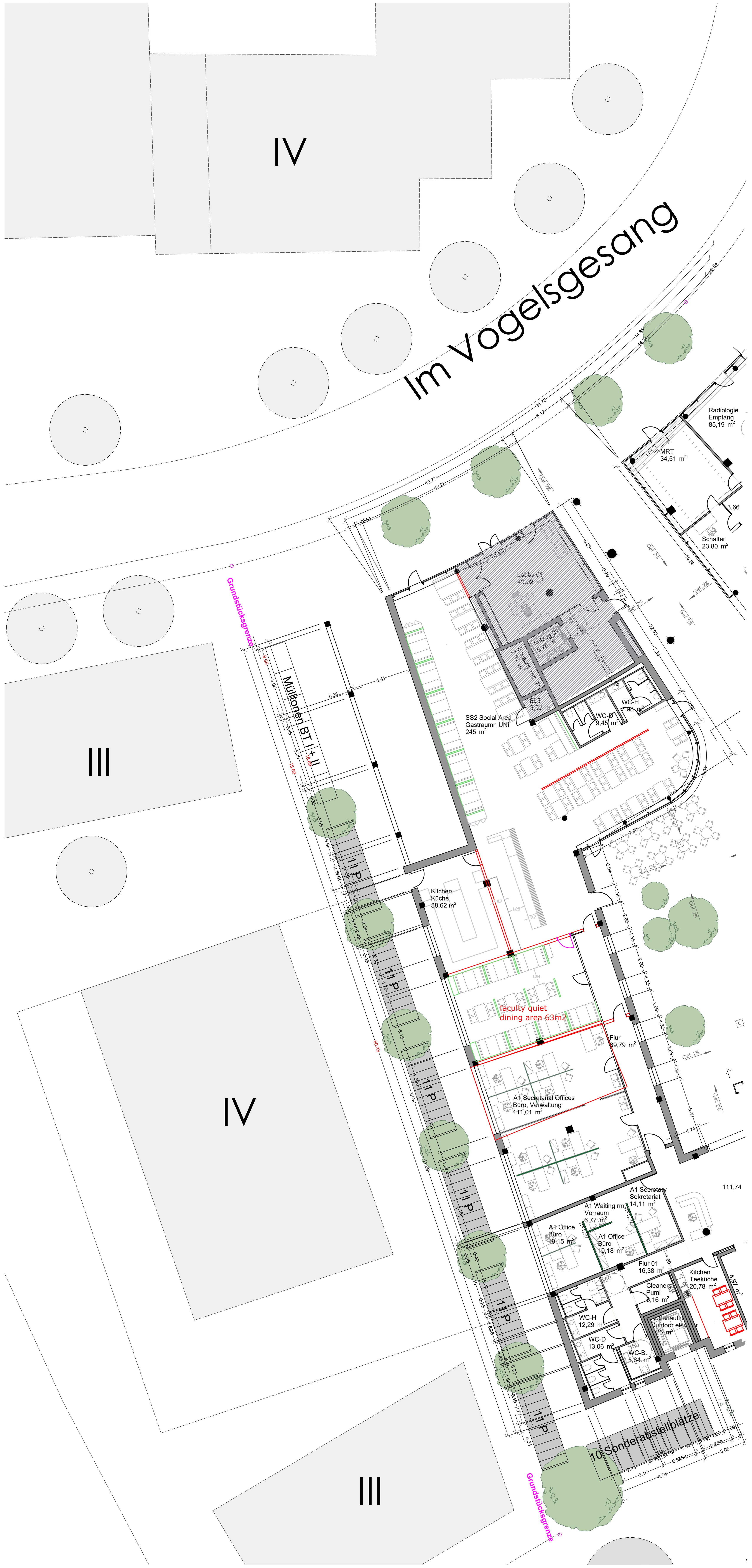

IV
Im Vogelsgesang
III
IV
III
Radiologie Empfang 85,19 m²
MRT 34,51 m²
Schalter 23,80 m²
Lobby 01 40,02 m²
SS2 Social Area Gastraumn UNI 245 m²
Kitchen Küche 38,62 m²
faculty quiet dining area 63m2
Flur 89,79 m²
A1 Secretariat Offices Büro, Verwaltung 111,01 m²
A1 Waiting rm Vorraum 6,77 m²
A1 Office Büro 19,15 m²
A1 Office Büro 10,18 m²
Flur 01 16,38 m²
Kitchen Teeküche 20,78 m²
WC-H 12,29 m²
WC-D 13,06 m²
WC-B 3,64 m²
Mülltonen BT I + II
11 P
11 P
11 P
11 P
11 P
11 P
10 Sonderabstellplätze
Grundstücksgrenze
Grundstücksgrenze
111,74

Συνημμένο IX

Medicine Spaces

Joint Spaces

Standard Spaces

Medicine Spaces

Joint Spaces

Standard Spaces

Medicine Spaces

Joint Spaces

Standard Spaces

Medicine Spaces

Joint Spaces

Standard Spaces

Medicine Spaces

Joint Spaces

Standard Spaces

Medicine Spaces

Joint Spaces

Standard Spaces

Συνημμένο XI

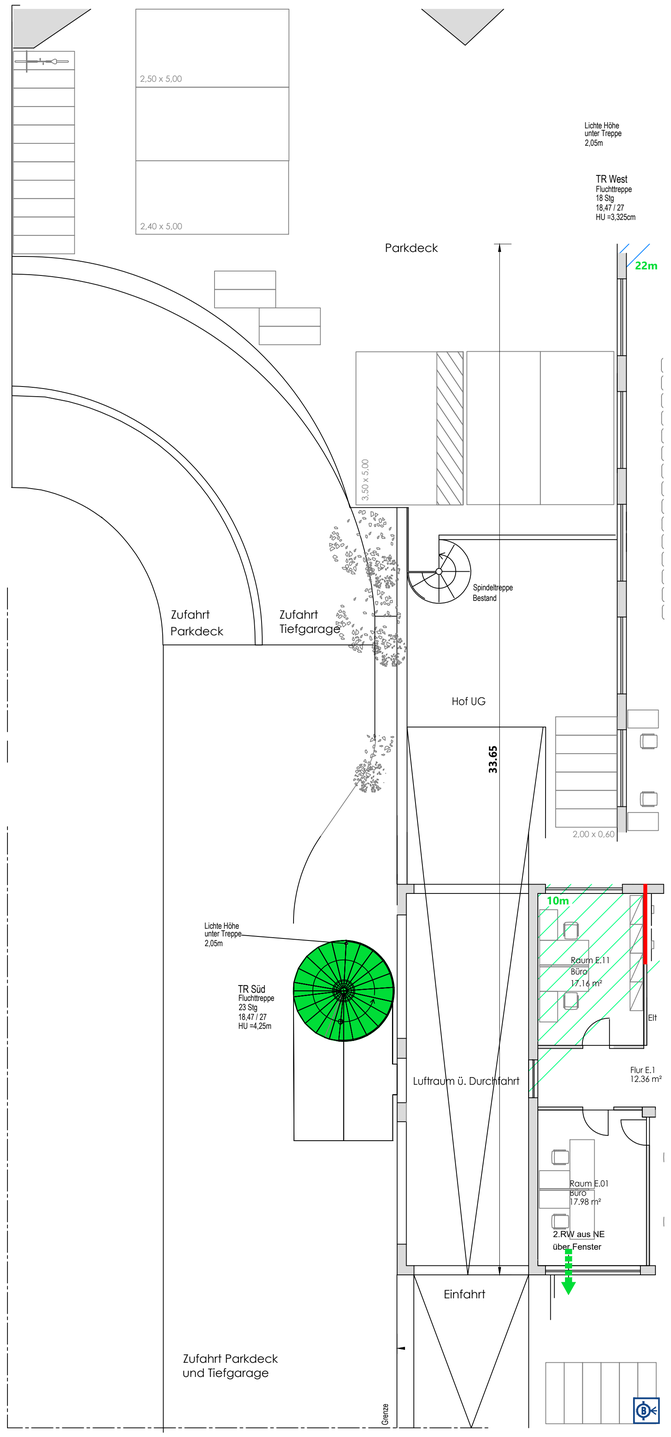

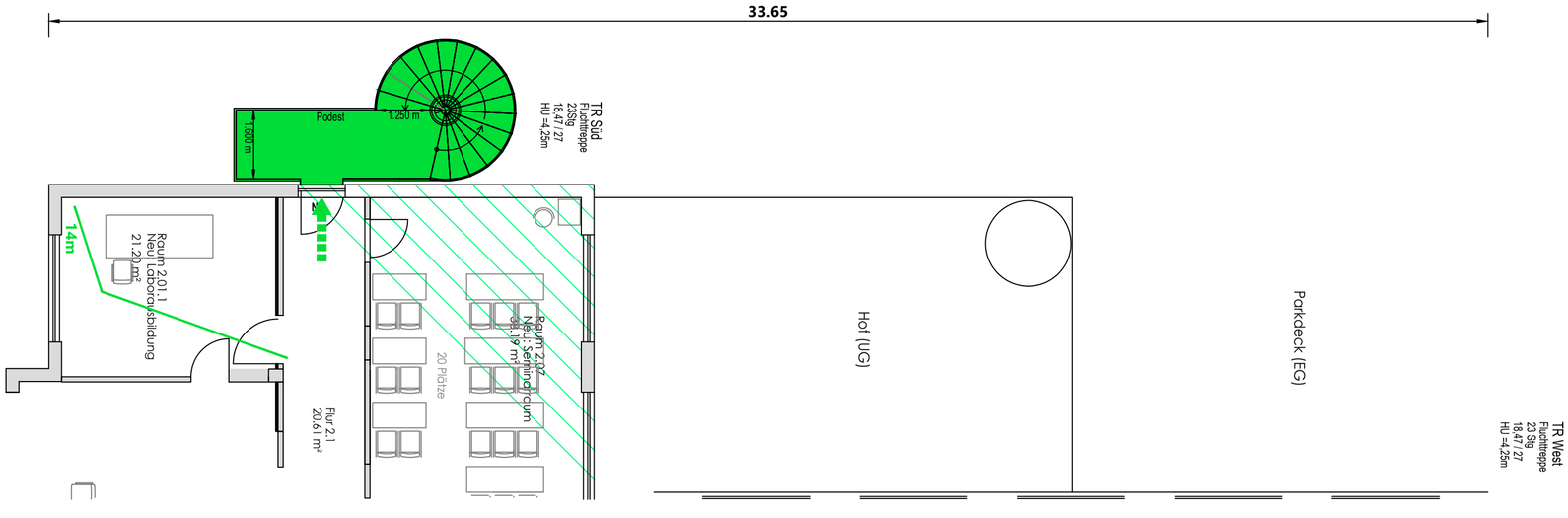
33.65
TR Süd
Fluchttreppe
23Stg
18.47 / 27
HU =4.25m
Podest
1.250 m
1.500 m
Raum 2.01.1
Neu: Laborausbildung
21.20 m²
14m
Flur 2.1
20.61 m²
20 Plätze
Raum 2.02
Neu: Seminarraum
30.10 m²
Hof (UG)
Parkdeck (EG)
TR West
Fluchttreppe
23 Stg
18.47 / 27
HU =4.25m

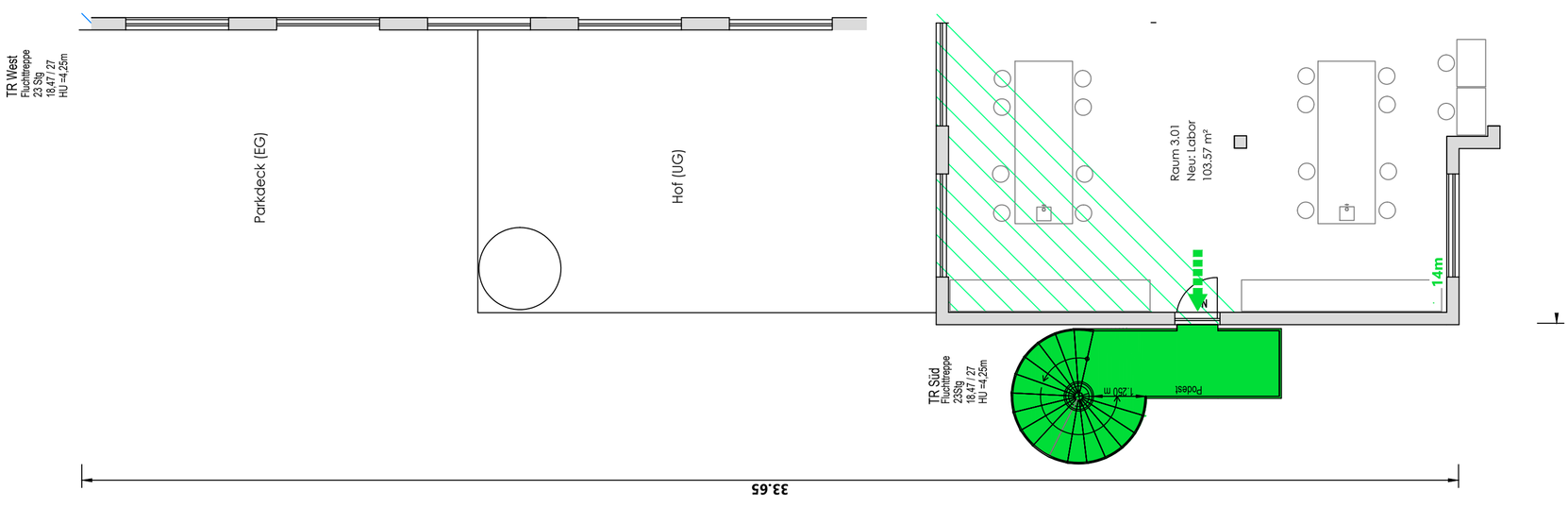
TR West
Fluchttreppe
23 Stg
18.47 / 27
HU =4,25m
Parkdeck (EG)
Hof (UG)
Raum 3.01
Neu: Labor
103.57 m²
14m
TR Süd
Fluchttreppe
23Stg
18.47 / 27
HU =4,25m
1.250 m
Podest
33.65

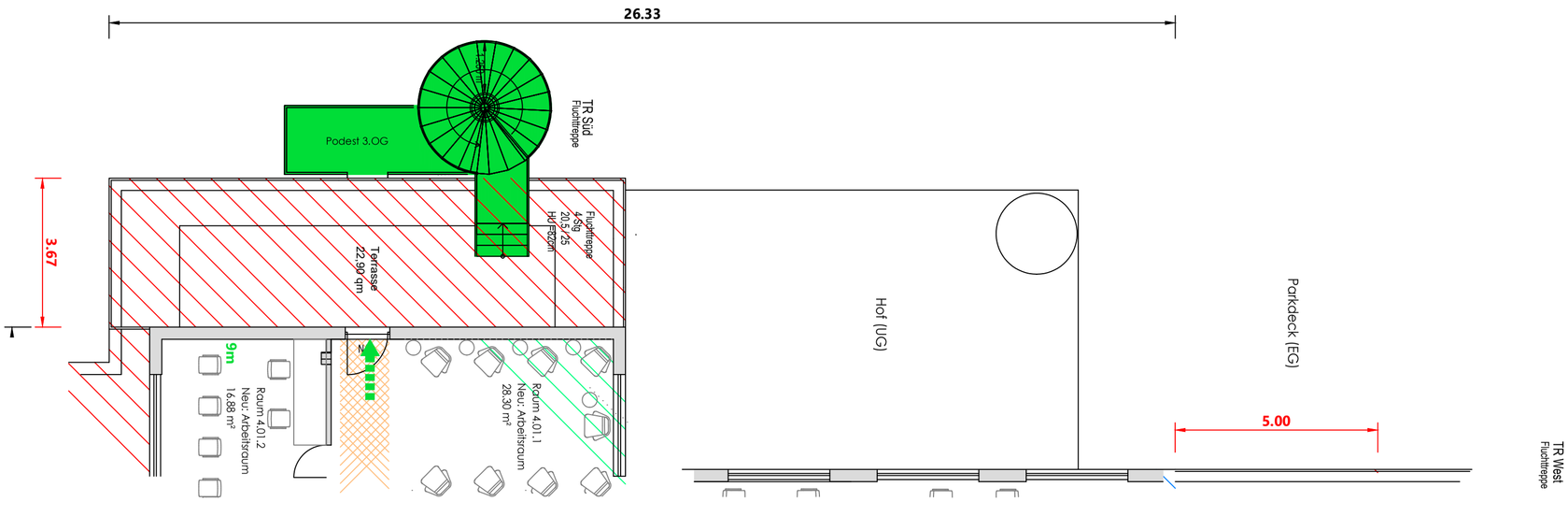
26.33
TR Süd
Fluchttreppe
Podest 3.OG
Fluchttreppe
4 Stg
20,5/ 25
H0 =82cm
Terrasse
22,90 qm
3.67
Raum 4.01.2
Neu: Arbeitsraum
16,88 m²
9m
Raum 4.01.1
Neu: Arbeitsraum
28,30 m²
Hof (UG)
Parkdeck (EG)
5.00
TR West
Fluchttreppe

Praunheimer
Landstraße

Assembly point

Parkdeck

1

r

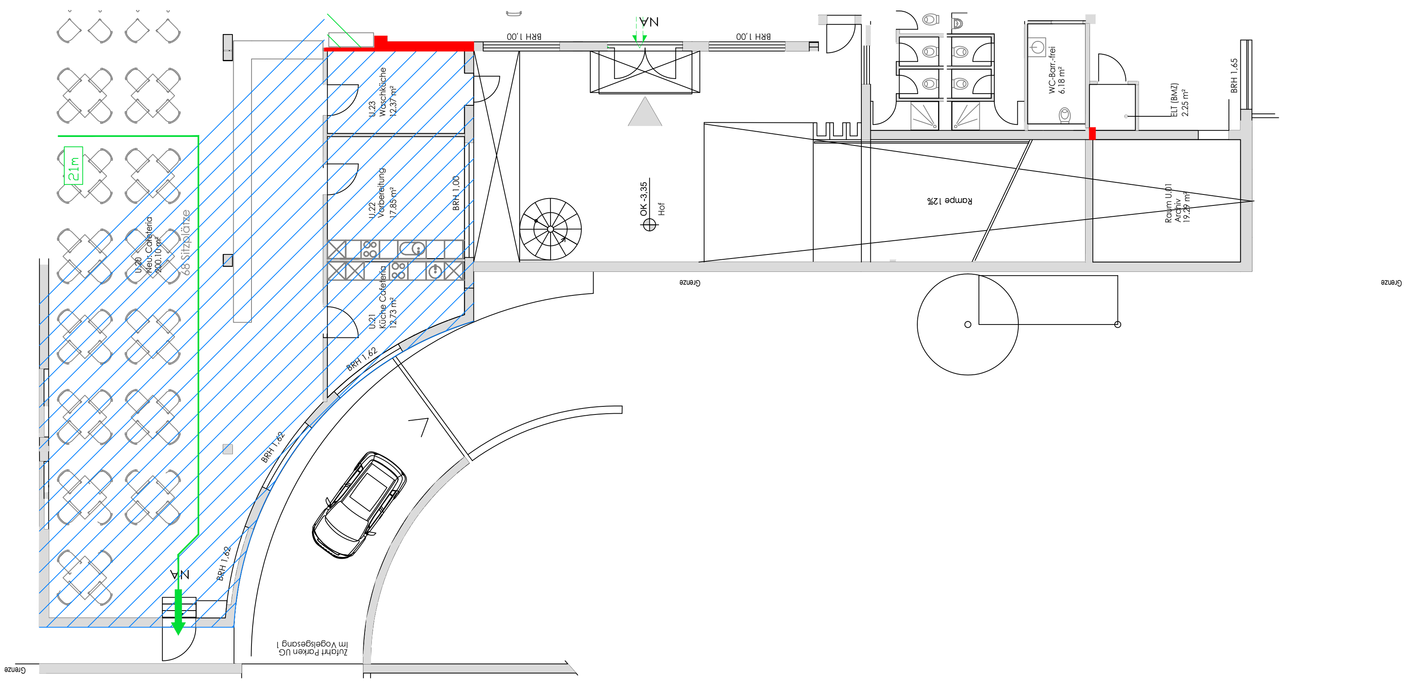
Grenze
Zu/Ort Parken UG
im Vorgängergang I
N
BRH 1,00
BRH 1,65
U-20
Kein Cafeteria
Kein Ofen
Ab Küche
12 m
U-21
Küche Cafeteria
12,23 m²
U-22
Vorbereitung
17,28 m²
U-23
Waschküche
12,23 m²
BRH 1,00
BRH 1,65
BRH 1,00
BRH 1,00
N
OK -3,35
Hof
Rampe 12%
Grenze
Raum U.01
Abstellraum
19,29 m²
ELT (BAU2)
2,25 m²
WC Barrierfrei
6,16 m²
BRH 1,65
Grenze

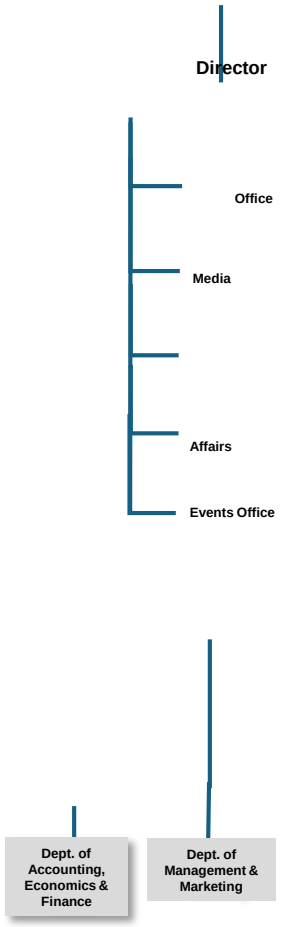
Director
Office
Media
Affairs
Events Office
Dept. of Accounting, Economics & Finance
Dept. of Management & Marketing